

ANVISNING FÖR BEGÄRAN OM OMRÖVNING OCH BESVÄR

Närpes församling

Kyrkorådets ekonomisektion

Sammanträde: 03.11.2025 Paragraf i protokollet: 48 (protokollet omfattar §§ 43-49)

1 FÖRBUD MOT ATT SÖKA ÄNDRING

Förbud mot att söka ändring vid beredning och verkställighet

Över följande beslut är det enligt 12 kap. 4 § i kyrkolagen (652/2023) inte möjligt att anföra kyrkobesvär och enligt 2 kap. 6 § 2 mom. i lagen om rättegång i förvaltningsärenden (808/2019) inte möjligt att anföra förvaltningsbesvär, eftersom besluten endast gäller beredning eller verkställighet. Enligt 146 § 2 mom. 1 punkten i lagen om offentlig upphandling och koncession (1397/2016, upphandlingslagen) får besvär enligt upphandlingslagen inte anföras över ett beslut eller något annat avgörande som enbart gäller beredning av upphandlingsförfarandet.

Paragrafer i protokollet: 43, 44, 45, 47, 48, 49

Besvärsförbud på grund av rätten att begära omprövning

I följande beslut får ändring inte sökas genom besvär eftersom det enligt 12 kap. 1 § 1 mom. i kyrkolagen är möjligt att skriftligt begära omprövning av beslutet:

Paragrafer i protokollet: 46

Särskilda bestämmelser om förbud mot att söka ändring

1. Enligt 73 § i lagen om tjänsteinnehavare i evangelisk-lutherska kyrkan får en tjänsteinnehavare inte genom besvär söka ändring i ett myndighetsbeslut i ett ärende som avses i 2 § i lagen om den evangelisk-lutherska kyrkans tjänstekollektivavtal (968/1974) eller föra ärendet till avgörande genom begäran om omprövning eller som förvaltningstvistemål, om tjänsteinnehavaren eller en tjänsteinnehavarförening har rätt att inleda ärendet vid arbetsdomstolen. Det som föreskrivs i detta moment tillämpas endast på en tjänsteinnehavare som är medlem i en tjänsteinnehavarförening som har rätt att inleda ärendet vid arbetsdomstolen, eller i en underförening till en sådan förening.
2. Ändring får inte sökas separat genom begäran om omprövning eller kyrkobesvär i beslut som gäller tillfällig avstängning från tjänsteutövning enligt 62 § 4 mom. i tjänsteinnehavarlagen.

3. En församlingsmedlem har dock enligt 12 kap. 5 § 1 mom. i kyrkolagen inte rätt att begära omprövning eller anföra besvär i fråga om ett beslut av kyrkorådet eller församlingsrådet, om det gäller diakoni, kristen fostran eller undervisning som riktar sig till någon annan person.
4. Enligt 2 kap. 6 § 2 mom. i lagen om rättegång i förvaltningsärenden får ändring inte sökas genom besvär i ett beslut som gäller endast beredning eller verkställighet av ett ärende. Ändring genom besvär får inte heller sökas i en förvaltningsintern order om att utföra ett uppdrag eller vidta någon annan åtgärd.
5. Enligt annan lagstiftning får ändring i beslut inte sökas genom besvär.

Paragrafer i protokollet och grunderna för besvärsförbudet:

Förbud mot att söka ändring i upphandlingsärenden

Med stöd av 12 kap. 8 § 2 mom. i kyrkolagen får ändring inte sökas genom rättelseyrkande eller kyrkobesvär i ett upphandlingsbeslut, om ärendet hör till marknadsdomstolens behörighet. Ärendet hör till marknadsdomstolens behörighet om upphandlingens värde överstiger det tröskelvärde som anges i 25 § i upphandlingslagen. De nationella tröskelvärdena exklusive mervärdesskatt är

- 60 000 euro (varor, tjänster och projekttävlingar);
- 150 000 euro (byggentreprenader),
- 400 000 euro (de social- och hälsovårdstjänster som avses i 1–4 punkten i bilaga E till upphandlingslagen)
- 300 000 euro (andra särskilda tjänsteupphandlingar som avses i 5–15 punkten i bilaga E till upphandlingslagen) och
- 500 000 euro (koncessioner).

Paragrafer i protokollet:

2 ANVISNING OM HUR MAN BEGÄR OMRÖVNING

Myndighet och tidsfrist för omprövningsbegäran

Den som är missnöjd med följande beslut kan framställa en skriftlig begäran om omprövning.

Myndighet som omprövningsbegäran riktas till och kontaktinformation:

Kyrkorådet i Närpes församling

Besöksadress: **Kambvägen 2 C**

Postadress: **Kambvägen 2 C 64200 Närpes**

E-post: narpes.pastorskansli@evl.fi

Paragrafer i protokollet: 46

Begäran om omprövning ska framställas **inom 14 dagar** efter det att parten har fått del av beslutet. Tidsfristen för begäran om omprövning räknas från dagen för delfåendet denna dag undantaget. Om inte annat visas anses en part ha fått del av beslutet sju dagar efter att brevet postades, vid den tid mottagningsbeviset visar eller vid den tid som antecknats på ett separat intyg över delfående. Vid elektronisk delgivning anses parten ha fått del av beslutet den tredje dagen efter att meddelandet skickades, om inte något annat visas. En församlingsmedlem anses ha fått del av ett beslut den sjunde dagen efter det att protokollet offentliggjordes i det allmänna datanätet. Om den sista dagen för tiden för omprövningsbegäran är en helgdag, självständighetsdagen, första maj, jul- eller midsommarafton eller en helgfri lördag, kan begäran om omprövning eller besvär inlämnas ännu närmast påföljande vardag.

Omprövningsbegäran kan på eget ansvar skickas per post, genom bud eller elektroniskt. Begäran om omprövning ska vara framme senast den sista dagen för begäran om omprövning inom kansliets öppettid. Ett elektroniskt meddelande anses ha kommit in till en myndighet när det finns tillgängligt för myndigheten i en mottagaranordning eller ett datasystem på ett sådant sätt att meddelandet kan behandlas.

Innehållet i omprövningsbegäran

Av begäran om omprövning ska framgå:

- namnet på den som yrkar på rättelse och den kontaktinformation som behövs för behandlingen av ärendet
- vilket beslut begäran om omprövning gäller
- hurdan rättelse som yrkas
- på vilka grunder rättelse yrkas.

3 UPPHANDLINGSRÄTTELSE

Inlämning av upphandlingsrättelse

En part som är missnöjd med den upphandlande enhetens beslut eller ett annat avgörande i upphandlingsförfarandet kan framställa en skriftlig upphandlingsrättelse till den upphandlande enheten (132–135 § i upphandlingslagen). Upphandlingsrättelsen ska sändas till den upphandlande enheten.

Upphandlande enhet: Närpes församling, kyrkorådets ekonomisektion

Besöksadress: **Kambvägen 2 C**

Postadress: **64200 Närpes**

E-post: **narpes.pastorskansli@evl.fi**

Yrkande på upphandlingsrättelse ska framställas **inom 14 dagar** efter det att parten har fått del av den upphandlande enhetens beslut eller annat avgörande i upphandlingsförfarandet. Tiden för

begäran om omprövning räknas från dagen för delfåendet denna dag undantaget. Delgivningen anses ha skett den sjunde dagen efter att brevet postades, om det inte visas att den har skett senare. Vid elektronisk delgivning anses parten ha fått del av beslutet den dag det elektroniska meddelandet står till mottagarens förfogande i dennes mottagarapparat på ett sådant sätt att meddelandet kan hanteras. Dagen då meddelandet skickades anses vara en sådan tidpunkt, om det inte ges en tillförlitlig redogörelse om att datakommunikationsförbindelserna inte har fungerat eller om en motsvarande omständighet, som har lett till att meddelandet har nått mottagaren vid en senare tidpunkt.

Upphandlingsrättelsen ska vara framme senast den sista dagen för yrkande av rättelse inom kansliets öppettid. Om den sista dagen för tiden för yrkande på rättelse är senast den sista dagen är en helgdag, självständighetsdagen, första maj, jul- eller midsommarafton eller en helgfri lördag, kan begäran om omprövning eller besvär inlämnas ännu närmast påföljande vardag. Upphandlingsrättelsen kan på eget ansvar skickas per post, genom bud eller elektroniskt.

Upphandlingsrättelsens innehåll

Av upphandlingsrättelsen ska framgå:

- namnet på den som yrkar på rättelse och den kontaktinformation som behövs för behandlingen av ärendet
- vilket beslut upphandlingsrättelsen gäller
- hurdan rättelse som yrkas
- på vilka grunder rättelse yrkas.

Till upphandlingsrättelsen ska fogas de dokument som åberopas, om inte den upphandlande enheten redan har dessa till sitt förfogande.

4 BESVÄRSANVISNING

a) Kyrko- och förvaltningsbesvär

Följande beslut kan överklagas genom skriftliga besvär.

Besvärsmyndighet och kontaktinformation:

Helsingfors förvaltningsdomstol

Besöksadress: **Banbyggargvägen 5**

Postadress: **00520 Helsingfors**

E-post: **helsinki.hao@oikeus.fi**

Besvär kan även lämnas in via förvaltnings- och specialdomstolarnas e-tjänst på adressen

<https://asiointi.oikeus.fi/hallintotuomioistuimet>

Kyrkobesvär, paragrafer i protokollet:

Förvaltningsbesvär, paragrafer i protokollet:

Besvärstiden är **30 dagar** från delfåendet av beslutet.

Beräkning av tiden för sökande av ändring

Besvärstiden räknas från dagen för delfåendet denna dag undantaget. Om inte annat visas anses en part ha fått del av beslutet sju dagar efter att brevet postades, vid den tid mottagningsbeviset visar eller vid den tid som antecknats på ett separat intyg över delfående. Vid elektronisk delgivning anses parten ha fått del av beslutet den tredje dagen efter att meddelandet skickades, om inte något annat visas. En församlingsmedlem anses ha fått del av ett beslut den sjunde dagen efter det att protokollet offentliggjordes i det allmänna datanätet. Om den sista dagen för tiden för sökande av ändring är en helgdag, självständighetsdagen, första maj, jul- eller midsommarafton eller en helgfri lördag, kan begäran om omprövning eller besvär inlämnas ännu närmast påföljande vardag.

b) Besvär hos marknadsdomstolen

Besvär ska lämnas in skriftligen **inom 14 dagar** från det att anbudssökanden eller anbudsgivaren i fråga delgetts upphandlingsbeslutet jämte besvärсанvisning. Besvärstiden räknas från dagen för delfåendet denna dag undantaget.

Om den upphandlande enheten efter upphandlingsbeslutet har ingått ett upphandlings- eller koncessionsavtal med stöd av 130 § 1 eller 3 punkten i upphandlingslagen utan att iaktta väntetiden, ska besväret anföras inom 30 dagar från det att anbudsgivaren har delgetts beslutet jämte besvärсанvisning.

Besvär hos marknadsdomstolen ska anföras senast inom sex månader från det att upphandlingsbeslutet fattats i det fall att anbudssökanden eller anbudsgivaren har delgetts upphandlingsbeslutet jämte besvärсанvisning och beslutet eller besvärсанvisningen har varit väsentligen bristfälliga.

En anbudssökande eller anbudsgivare anses ha fått del av ett beslut den sjunde dagen efter det att brevet sändes, om det inte visas att delgivningen skett senare. Vid elektronisk delgivning anses parten ha fått del av beslutet den dag det elektroniska meddelandet står till mottagarens förfogande i dennes mottagarapparat på ett sådant sätt att meddelandet kan hanteras. Dagen då meddelandet skickades anses vara en sådan tidpunkt, om det inte ges en tillförlitlig redogörelse om att datakommunikationsförbindelserna inte har fungerat eller om en motsvarande omständighet, som har lett till att meddelandet har nått mottagaren vid en senare tidpunkt.

Den som söker ändring i ett upphandlingsärende ska dessutom skriftligt underrätta den upphandlande enheten om att ärendet förs till marknadsdomstolen. Den upphandlande enheten ska underrättas på den adress enheten uppgett senast när besvären om upphandlingen lämnas till marknadsdomstolen. Den upphandlande enhetens kontaktinformation anges ovan vid informationen om upphandlingsrättelse.

En upphandlande enhets beslut eller annat avgörande i upphandlingsförfarandet som påverkar den anbudssökandes eller anbudsgivarens ställning kan enligt upphandlingslagen överklagas genom besvär hos marknadsdomstolen. Besvär hos marknadsdomstolen kan inte anföras över ett sådant beslut eller annat avgörande av den upphandlande enheten som gäller 1) enbart beredning av ett upphandlingsförfarande, 2) att upphandlingskontraktet inte delas upp i olika delar med stöd av 75 § i upphandlingslagen eller 3) att som grund för valet av det ekonomiskt mest fördelaktiga anbudet i enlighet med 93 § i upphandlingslagen används enbart lägsta pris eller kostnader. Ärendet kan föras till marknadsdomstolen om upphandlingens värde överstiger det tröskelvärde som anges i 25 § i upphandlingslagen.

Marknadsdomstolens kontaktinformation

Besvären ska tillställas marknadsdomstolen på adressen:

Postadress: **Banbyggarvägen 5, 00520 HELSINGFORS**

Besöksadress: **Domstolarnas hus, Banbyggarvägen 5, 00520 Helsingfors**

telefonväxel 029 56 43300

Fax 029 56 43314

E-postadress: markkinaoikeus@oikeus.fi

Besvär kan även lämnas in via förvaltnings- och specialdomstolarnas e-tjänst på adressen

<https://asiointi.oikeus.fi/hallintotuomioistuimet>

5 BESVÄRENS INNEHÅLL OCH BILAGOR, INLÄMNANDE AV BESVÄR OCH RÄTTEGÅNGSAVGIFT

Besvärens innehåll

I besvären ska följande anges:

- ändringssökandens namn och kontaktinformation
- postadress och eventuell annan adress till vilken rättegångshandlingarna kan sändas
- e-postadress, om besvärsmyndighetens beslut kan delges elektroniskt
- det beslut i vilket ändring söks
- till vilka delar ändring söks i beslutet och vilka ändringar som yrkas
- grunderna för yrkandena

- vad besvärsrätten grundar sig på om det överklagade beslutet inte avser ändringssökanden själv.

Om talan förs av ändringssökandens lagliga företrädare eller ombud, ska också dennes kontaktuppgifter uppges. Ändring av kontaktuppgifterna ska utan dröjsmål anmälas till besvärsmyndigheten medan besvären är anhängiga.

Bilagor till besvären

Till besvären ska fogas:

- det överklagade beslutet jämte besvärсанvisning
- utredning om när ändringssökanden har fått del av beslutet eller annan utredning om när besvärstiden börjar
- handlingar som åberopas till stöd för yrkandet, om inte dessa redan tidigare har lämnats till myndigheten.

Ombud ska bifoga fullmakt. Om inte besvärsmyndigheten bestämmer något annat, behöver fullmakt dock inte uppvisas i de situationer som avses i 32 § i lagen om rättegång i förvaltningsärenden.

Inlämnande av besvär

Besvärshandlingarna ska inom besvärstiden lämnas in till den besvärsmyndighet som anges i beslutet. Besvärshandlingarna kan på eget ansvar sändas per post, genom bud eller elektroniskt. Handlingarna ska postas i så god tid att de hinner fram innan pastorsexpeditionen stänger den sista dagen av besvärstiden. Om den sista dagen för anhängiggörande är en helgdag, självständighetsdagen, första maj, jul- eller midsommarafton eller en helgfri lördag, kan begäran om omprövning eller handlingarna inlämnas till marknadsdomstolen ännu närmast påföljande vardag. Ett elektroniskt meddelande anses ha kommit in till en myndighet när det finns tillgängligt för myndigheten i en mottagaranordning eller ett datasystem på ett sådant sätt att meddelandet kan behandlas.

Rättegångsavgift

Enligt 2 § i [lagen om domstolsavgifter](#) (1455/2015) tas en rättegångsavgift ut av den som anför besvär, om inte något annat följer av lagens 4, 5, 7, 8 eller 9 §. Enligt 1 § i justitieministeriets förordning om justering av avgifter enligt 2 § i lagen om domstolsavgifter (1122/2021) är rättegångsavgiften i förvaltningsdomstolen 270 euro och i marknadsdomstolen 2 120 euro. Behandlingsavgiften vid marknadsdomstolen är emellertid 4 240 euro om värdet av upphandlingen är minst 1 miljoner euro och 6 350 euro om värdet av upphandlingen är minst 10 miljoner euro. Aktuell information om rättegångsavgifterna finns här: [Avgifter - Tuomioistuinlaitos \(oikeus.fi\)](#).

En detaljerad besvärсанvisning bifogas protokollsutdraget.

Bifogas protokollet

Virkesförsäljningsplan

Säljare

Namn **Närpes församling Ekonomikontoret**
FO-nummer **2564418-7 Moms. reg**
Adress **Kambvägen 2 Bst. 2, 64200 NÄRPES**
Telefon **+358407117680**
E-post **kjell.storgeust@evl.fi**

Handelssätt **Rotköp**
Marknadsförare -

Skogsägargrupp
Samfund Förskottsinnehålln.-%
0.00%

Fastighet

Fastighetens RNr	Fastighetens namn	Certifiering
545-402-4-63	HOLMBERG	PEFC
545-403-18-55	JOSSLAS	PEFC
545-407-1-129	KLARESUND	PEFC
545-412-3-52	VESTERSKOG	PEFC
545-412-4-133	LAPPNÄSET	PEFC
545-430-32-49	ÅSTRAND	PEFC
545-425-17-35	KÖPING	PEFC

Tidsfrist för inlämnande av anbud
27.10.2025

Detta dokument är inte en i skogslagen angiven stämplingsplan. Om det på området har observerats särskilt viktiga livsmiljöer, så är deras avgränsning på kartan riktgivande.

Gallring offertförfrågan N,O,P 2026

Avverkningar figurvis

Figur	Fastighetsnummer	Avv. sätt	Drivnings duglighet	För.röj. behov	Are: ha	Medelstam	Bestånd	Uttag	Närtransport
						dm ³	m ³ / ha	m ³ / ha	m
17	545-425-17-35	Gallring	Torr sommar		1,9	0,0	222,2	77,2	0,0
Anmälan om användning av skog i kraft till och med 13.10.2028 med referens MHY20250919013209742									
18	545-425-17-35	Gallring	Torr sommar		0,9	139,7	218,0	79,7	0,0
Anmälan om användning av skog i kraft till och med 13.10.2028 med referens MHY20250919013209742									
52	545-425-17-35	Första gallring	Torr sommar		13,4	83,0	189,0	69,1	0,0
Anmälan om användning av skog i kraft till och med 13.10.2028 med referens MHY20250919013209742									
53	545-425-17-35	Första gallring	Normal sommar		2,9	44,0	117,4	47,1	0,0
Anmälan om användning av skog i kraft till och med 13.10.2028 med referens MHY20250919013209742									
77	545-430-32-49	Första gallring	Normal sommar		8,4	63,6	167,5	61,9	0,0
Anmälan om användning av skog i kraft till och med 13.10.2028 med referens MHY20250919013209742									
172	545-430-32-49	Gallring	Torr sommar		1,8	176,5	202,8	79,9	0,0
Anmälan om användning av skog i kraft till och med 13.10.2028 med referens MHY20250919013209742									

Martin Kuuttinen +358417320992 / martin.kuuttinen@svf.fi
Skogsvårdsföreningen Österbotten rf. / MHY Österbotten Korsholmsvägen 1 F1 / 65300 VASA

Virkesförsäljningsplan

Figur	Fastighetsnummer	Avv. sätt	Drivnings duglighet	För.röj. behov	Are: ha	Medelstam dm ³	Bestånd m ³ / ha	Uttag m ³ / ha	Närtransport m
173	545-430-32-49	Gallring	Torr sommar		2,6	112,0	174,1	44,2	0,0
Delvis mineraljord Anmälan om användning av skog i kraft till och med 13.10.2028 med referens MHY20250919013209742									
204	545-412-4-133	Gallring	Torr sommar		3,0	173,5	232,5	88,0	0,0
Delvis torvmark, Delvis försumpat Anmälan om användning av skog i kraft till och med 13.10.2028 med referens MHY20250919013209742									
207	545-412-4-133	Första gallring	Torr sommar		0,5	61,8	157,2	57,3	0,0
Delvis torvmark, Delvis försumpat Anmälan om användning av skog i kraft till och med 13.10.2028 med referens MHY20250919013209742									
209	545-412-4-133	Gallring	Normal sommars		1,5	224,0	252,2	79,8	0,0
Anmälan om användning av skog i kraft till och med 13.10.2028 med referens MHY20250919013209742									
210	545-412-3-52	Gallring	Normal sommars		1,4	179,8	229,0	70,2	0,0
Anmälan om användning av skog i kraft till och med 13.10.2028 med referens MHY20250919013209742									
251	545-407-1-129	Första gallring	Normal sommars		2,5	58,6	139,8	50,3	0,0
Anmälan om användning av skog i kraft till och med 13.10.2028 med referens MHY20250919013209742									
263	545-407-1-129	Första gallring	Normal sommars		2,0	57,0	192,2	65,2	0,0
Anmälan om användning av skog i kraft till och med 13.10.2028 med referens MHY20250919013209742									
267	545-407-1-129	Gallring	Normal sommars		5,0	186,0	223,6	71,0	0,0
Försumpade svackor Anmälan om användning av skog i kraft till och med 13.10.2028 med referens MHY20250919013209742									
274	545-407-1-129	Gallring	Menföre		7,3	144,1	208,0	80,7	0,0
Anmälan om användning av skog i kraft till och med 13.10.2028 med referens MHY20250919013209742									
413	545-403-18-55	Gallring	Menföre		2,8	126,0	211,5	58,3	0,0
Enar Anmälan om användning av skog i kraft till och med 13.10.2028 med referens MHY20250919013209742									
417	545-402-4-63	Första gallring	Normal sommars		4,9	62,4	175,3	73,0	0,0
Anmälan om användning av skog i kraft till och med 13.10.2028 med referens MHY20250919013209742									

Virkesförsäljningsplan

Virkesutfall figurvis och efter priskategori

Figur	Avv. sätt	Areal ha	Tall- stock	Gran- stock	Björk- stock	Tall- mvd	Gran- mvd	Björk- mvd	Övr stock	Övr mvd	Energi- ved	Totalt	Medel stam dm ³
m ³ / figur													
17	Gallring	1,9	52,1	3,3	0,0	69,0	10,8	8,4	0,0	0,0	0,0	143,6	-
18	Gallring	0,9	9,4	0,5	0,0	63,5	2,3	0,0	0,0	0,0	0,0	75,7	139.7
52	Första gallring	13,4	56,2	0,0	0,0	864,7	0,0	4,0	0,0	0,0	0,0	924,9	83
53	Första gallring	2,9	7,8	0,0	0,0	127,5	0,0	0,0	0,0	0,0	0,0	135,3	44
77	Första gallring	8,4	40,3	0,0	0,0	472,7	0,0	6,7	0,0	0,0	0,0	519,7	63.6
172	Gallring	1,8	22,8	0,9	0,0	93,7	3,0	26,0	0,0	0,0	0,0	146,4	176.5
173	Gallring	2,6	13,6	0,0	0,0	99,4	0,5	2,4	0,0	0,0	0,0	115,9	112
204	Gallring	3,0	50,5	0,3	0,0	208,5	1,5	2,4	0,0	0,0	0,0	263,2	173.5
207	Första gallring	0,5	2,0	0,0	0,0	23,5	0,2	0,1	0,0	0,0	0,0	25,8	61.8
209	Gallring	1,5	28,0	0,0	0,0	92,0	0,0	0,0	0,0	0,0	0,0	120,0	224
210	Gallring	1,4	14,1	0,5	0,0	70,8	1,0	9,0	0,0	0,0	0,0	95,4	179.8
251	Första gallring	2,5	5,6	0,0	0,0	44,8	1,8	75,8	0,0	0,0	0,0	128,0	58.6
263	Första gallring	2,0	10,9	0,0	0,0	109,0	0,6	10,9	0,0	0,0	0,0	131,4	57
267	Gallring	5,0	81,6	3,0	0,0	267,1	1,5	0,0	0,0	0,0	0,0	353,2	186
274	Gallring	7,3	63,0	0,0	0,0	510,8	5,8	11,0	0,0	0,0	0,0	590,6	144.1
413	Gallring	2,8	17,7	0,0	0,0	144,5	0,6	1,1	0,0	0,0	0,0	163,9	126
417	Första gallring	4,9	10,7	0,0	0,0	328,7	3,6	14,3	0,0	0,0	0,0	357,3	62.4
Gallring		28.2	352,8	8,5	0,0	1619,3	27,0	60,3	0,0	0,0	0,0	2067,9	150.2
Första gallring		34.6	133,5	0,0	0,0	1970,9	6,2	111,8	0,0	0,0	0,0	2222,4	69.6
Totalt		62,8	486,3	8,5	0,0	3590,2	33,2	172,1	0,0	0,0	0,0	4290,3	108.4

PUUTAVARALAJIT

Hintaluokka	Puutavaralaji	Määrä
Harvennus	MANTYTUKKI	352,77 m3
Harvennus	MANTYKUITU	1 619,35 m3
Harvennus	KUUSITUKKI	8,55 m3
Harvennus	KUUSIKUITU	26,90 m3
Harvennus	KOIVUKUITU	60,25 m3
Ensiharvennus	MANTYTUKKI	133,43 m3
Ensiharvennus	MANTYKUITU	1 970,90 m3
Ensiharvennus	KUUSIKUITU	6,13 m3
Ensiharvennus	KOIVUKUITU	111,75 m3
YHTEENSÄ		4 290,03 m3

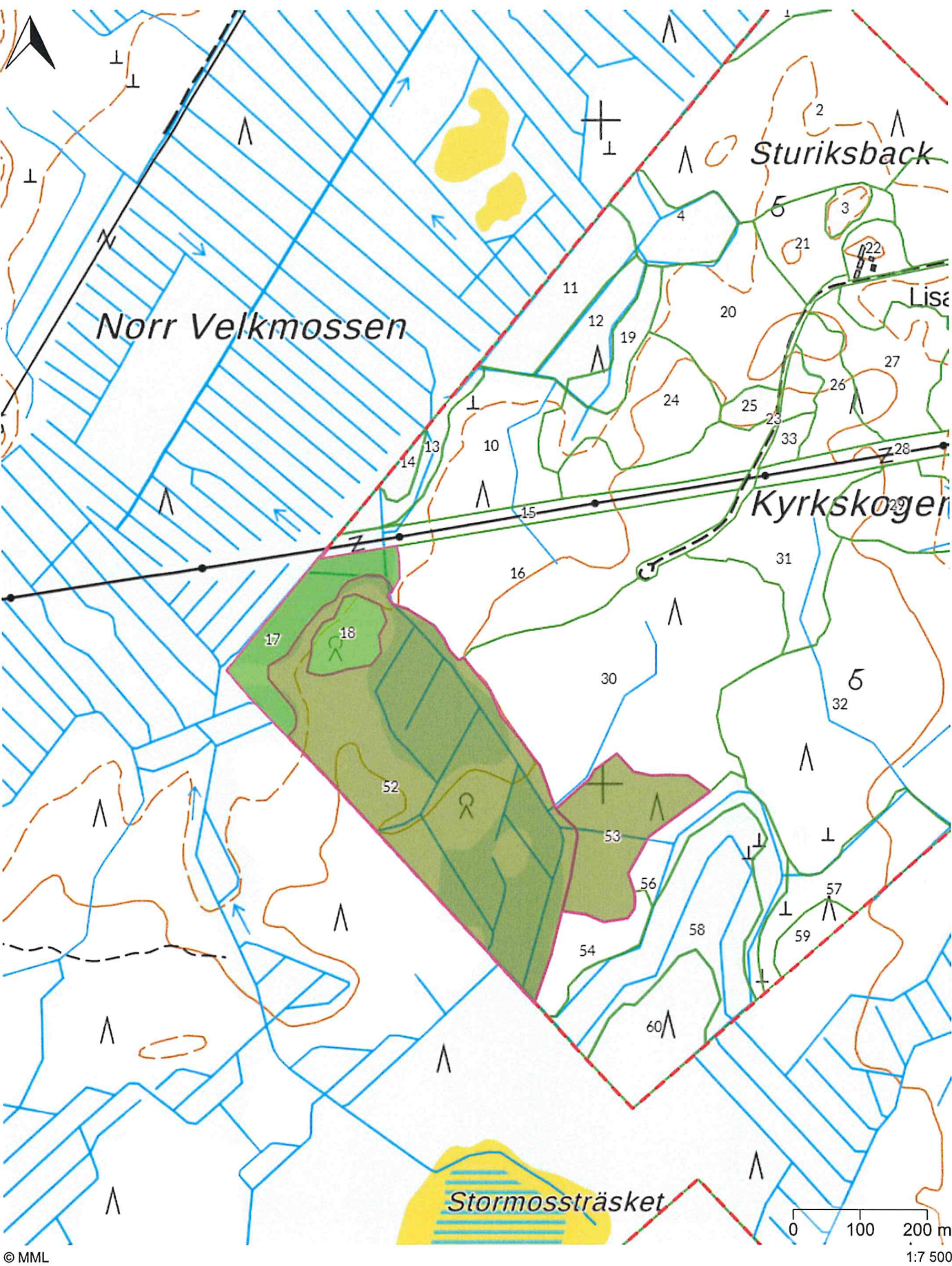

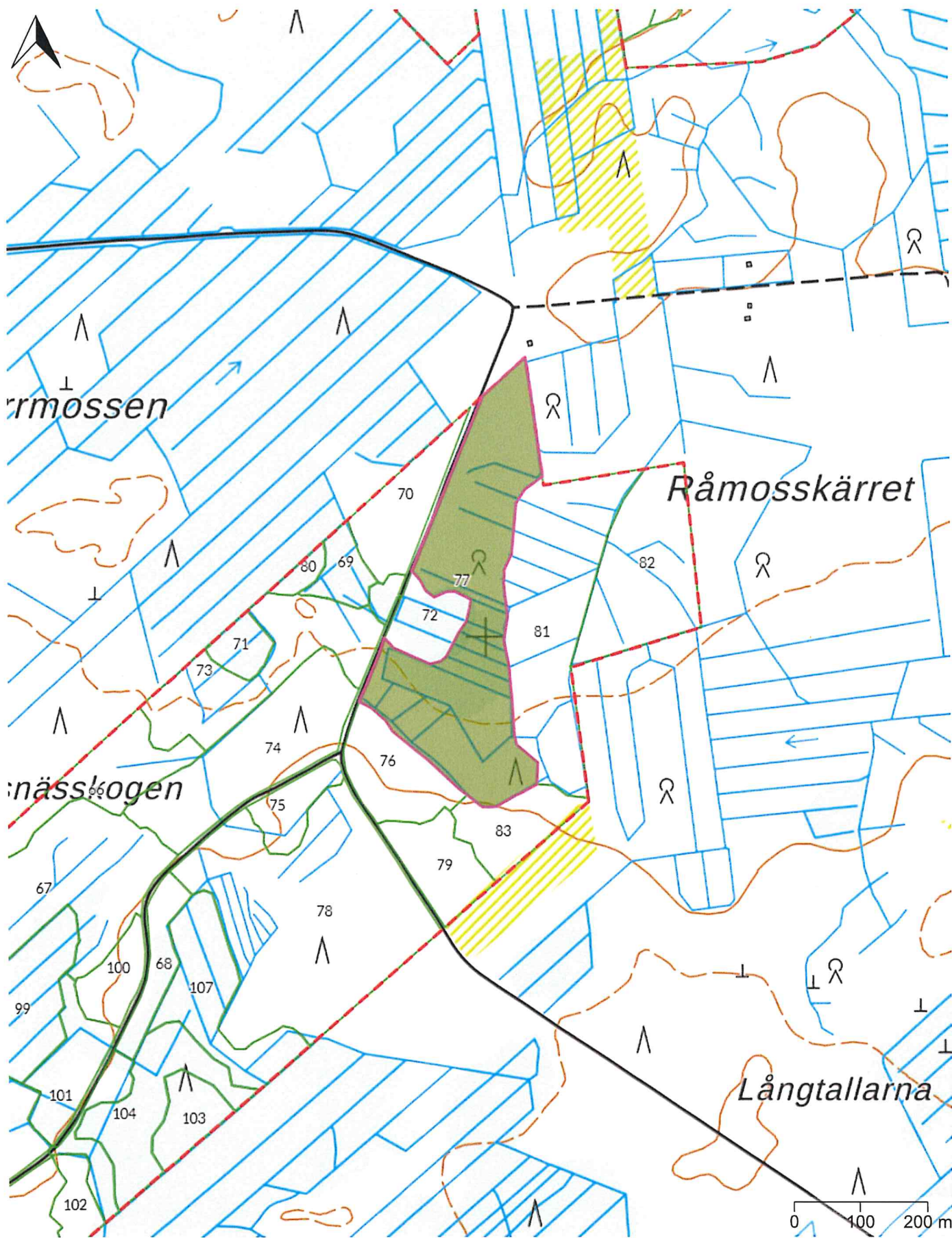

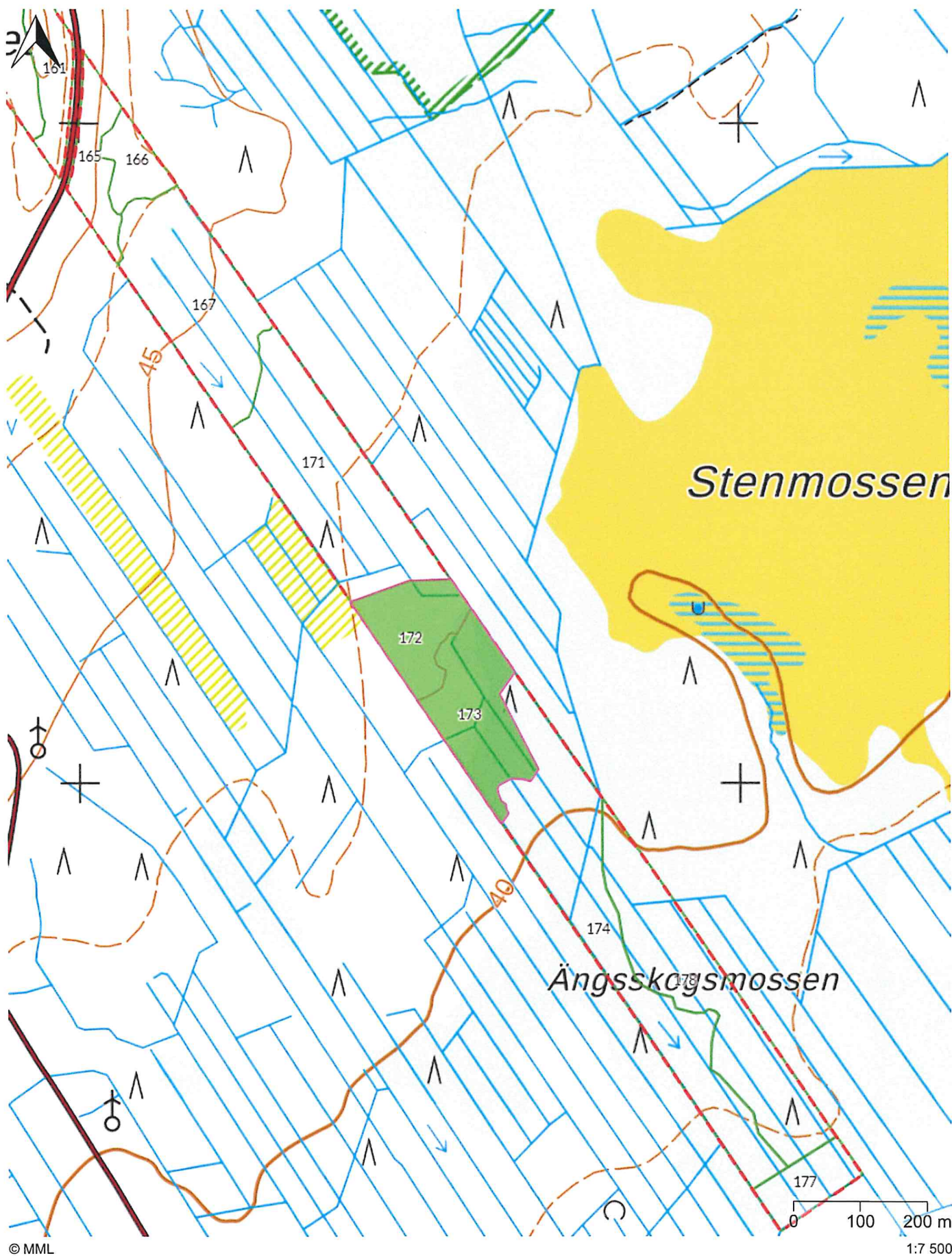

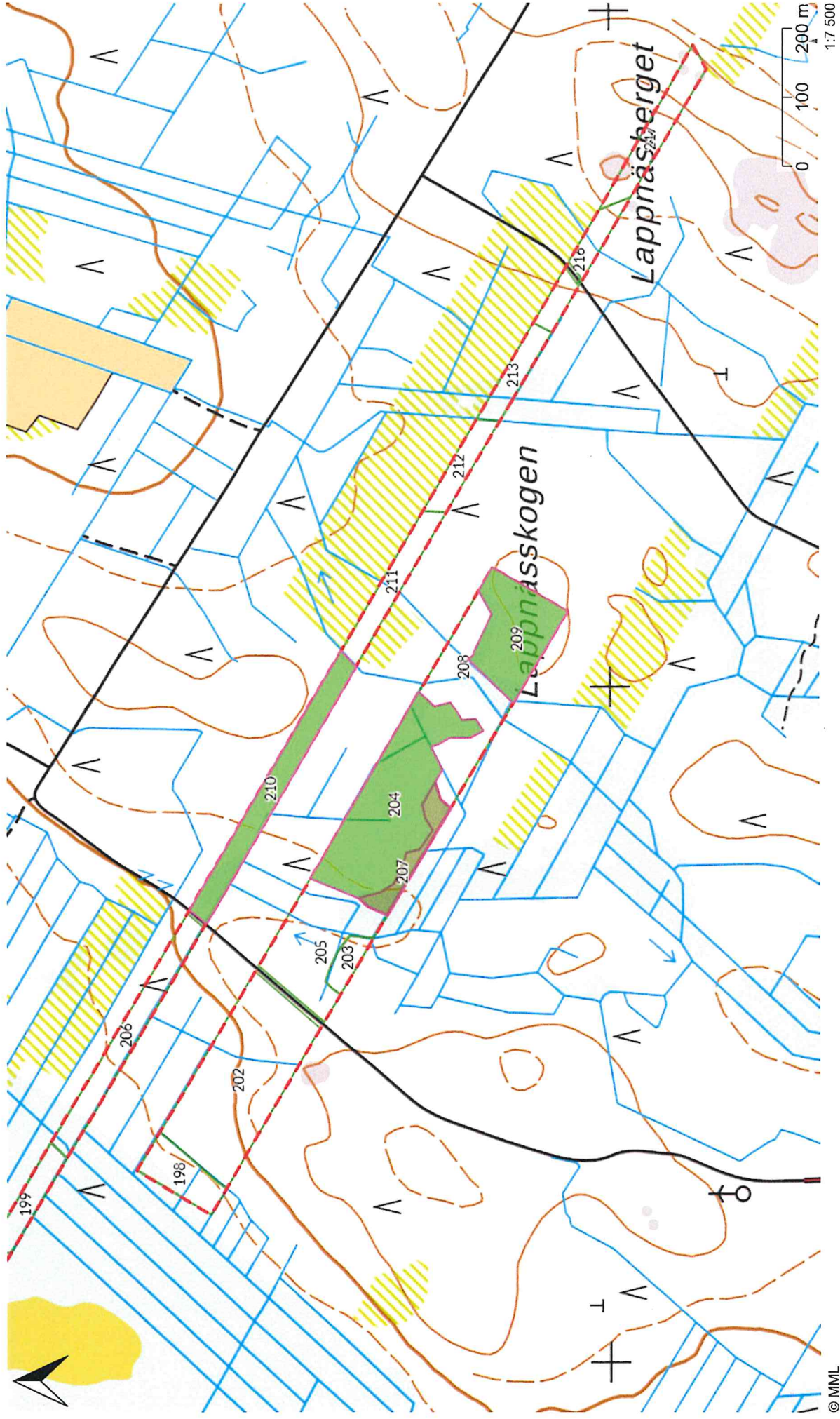

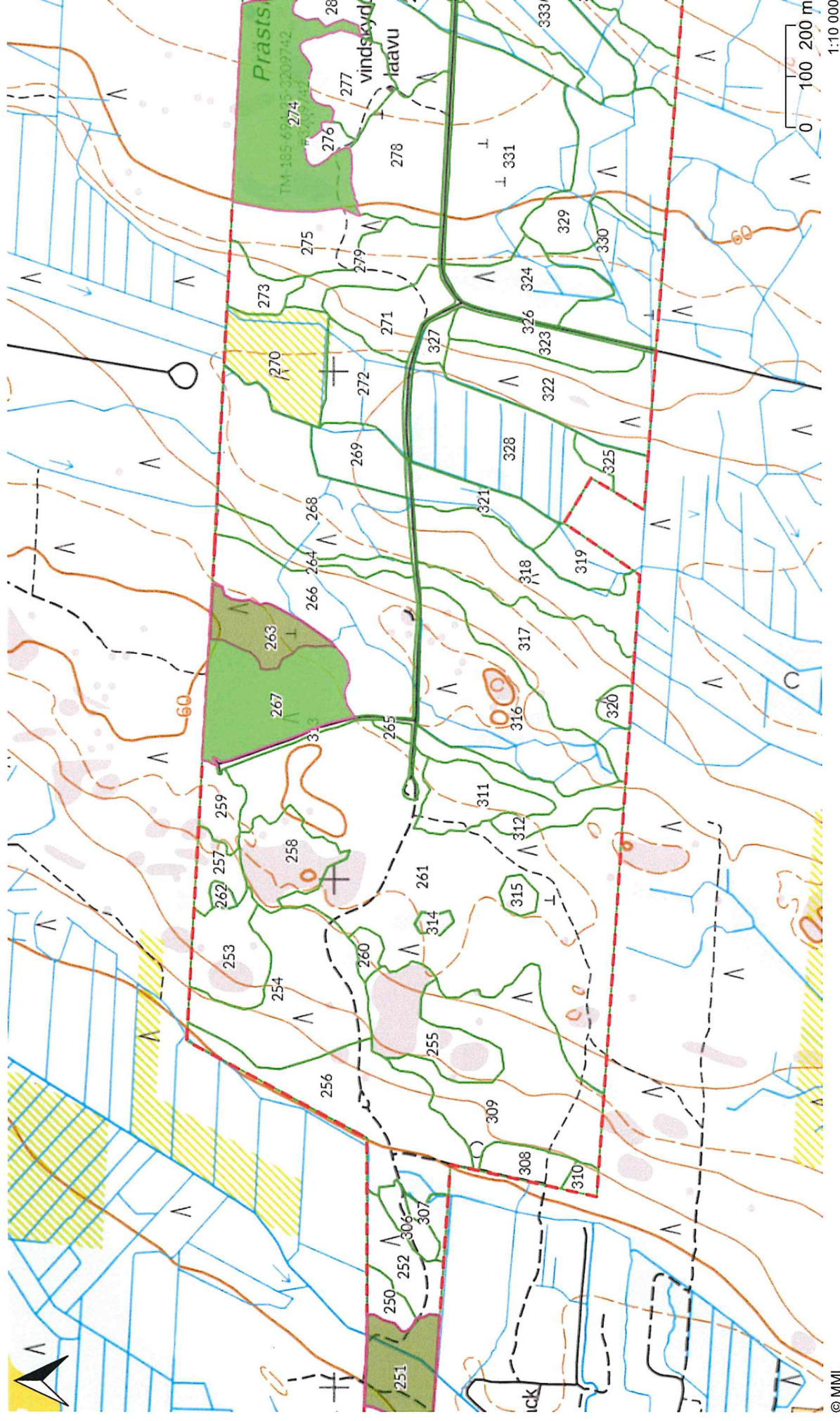

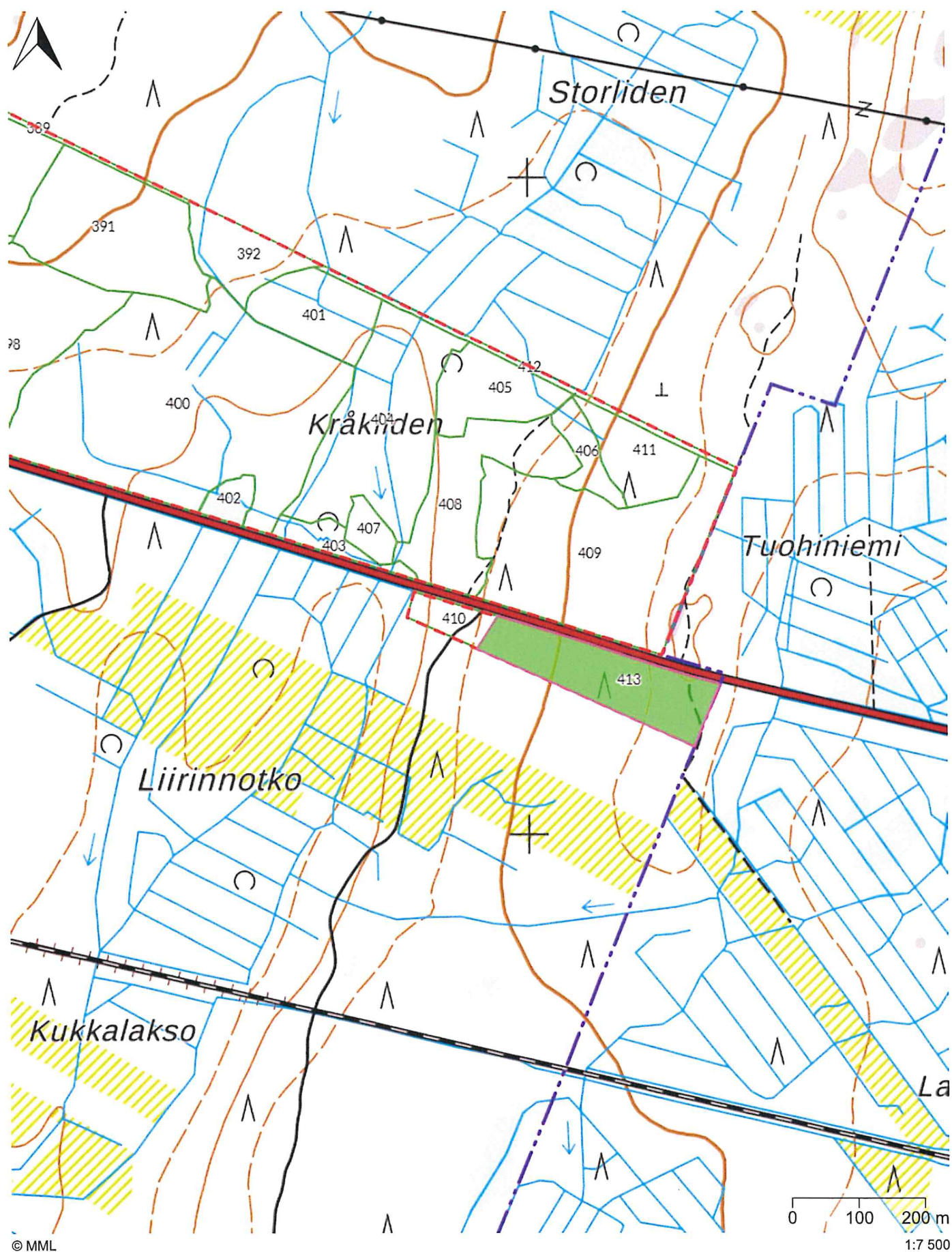

Virkesförsäljningsplan

Säljare

Namn **Närpes församling Ekonomikontoret**
FO-nummer **2564418-7 Moms. reg**
Adress **Kambvägen 2 Bst. 2, 64200 NÄRPES**
Telefon **+358407117680**
E-post **kjell.storgeust@evl.fi**

Handelssätt **Rotköp**
Marknadsförare -

Skogsägargrupp
Samfund
Förskottsinnehålln.-%
0.00%

Fastighet

Fastighetens RNr **545-403-18-55**
Fastighetens namn **JOSSLAS**
Certifiering **PEFC**

Tidsfrist för inlämnande av anbud
27.10.2025

Detta dokument är inte en i skogslagen angiven stämplingsplan. Om det på området har observerats särskilt viktiga livsmiljöer, så är deras avgränsning på kartan riktgivande.

Slutavverkning Närpes 2026

Avverkningar figurvis

Figur	Fastighetsnummer	Avv. sätt	Drivnings duglighet	För.röj. behov	Are: ha	Medelstam dm ³	Bestånd m ³ / ha	Uttag m ³ / ha	Närtransport m
382	545-403-18-55	Kalavverkning	Vinter		4,9	557,9	227,7	215,2	0,0

Tidigare jordbruksmark Anmälan om användning av skog i kraft till och med 13.10.2028 med referens MHY20250919013209747

Virkesutfall figurvis och efter priskategori

Figur	Avv. sätt	Areal ha	Tall- stock	Gran- stock	Björk- stock	Tall- mvd	Gran- mvd	Björk- mvd	Övr stock	Övr mvd	Energi- ved	Totalt	Medel stam dm ³
m ³ / figur													
382	Kalavverkning	4,9	69,8	579,3	0,0	67,4	238,0	98,8	0,0	4,9	0,0	1058,2	557,9
Förnyelseavverkning		4,9	69,8	579,3	0,0	67,4	238,0	98,8	0,0	4,9	0,0	1058,2	557,9
Totalt		4,9	69,8	579,3	0,0	67,4	238,0	98,8	0,0	4,9	0,0	1058,2	557,9

PUUTAVARALAJIT

Hintaluokka	Puutavaralaji	Määrä
Uudistushakkuu	MANTYTUKKI	69,80 m3
Uudistushakkuu	MANTYKUITU	67,36 m3
Uudistushakkuu	KUUSITUKKI	579,30 m3
Uudistushakkuu	KUUSIKUITU	237,97 m3
Uudistushakkuu	Kuusilahokuitu	4,92 m3
Uudistushakkuu	KOIVUKUITU	98,82 m3
YHTEENSÄ		1 058,17 m3

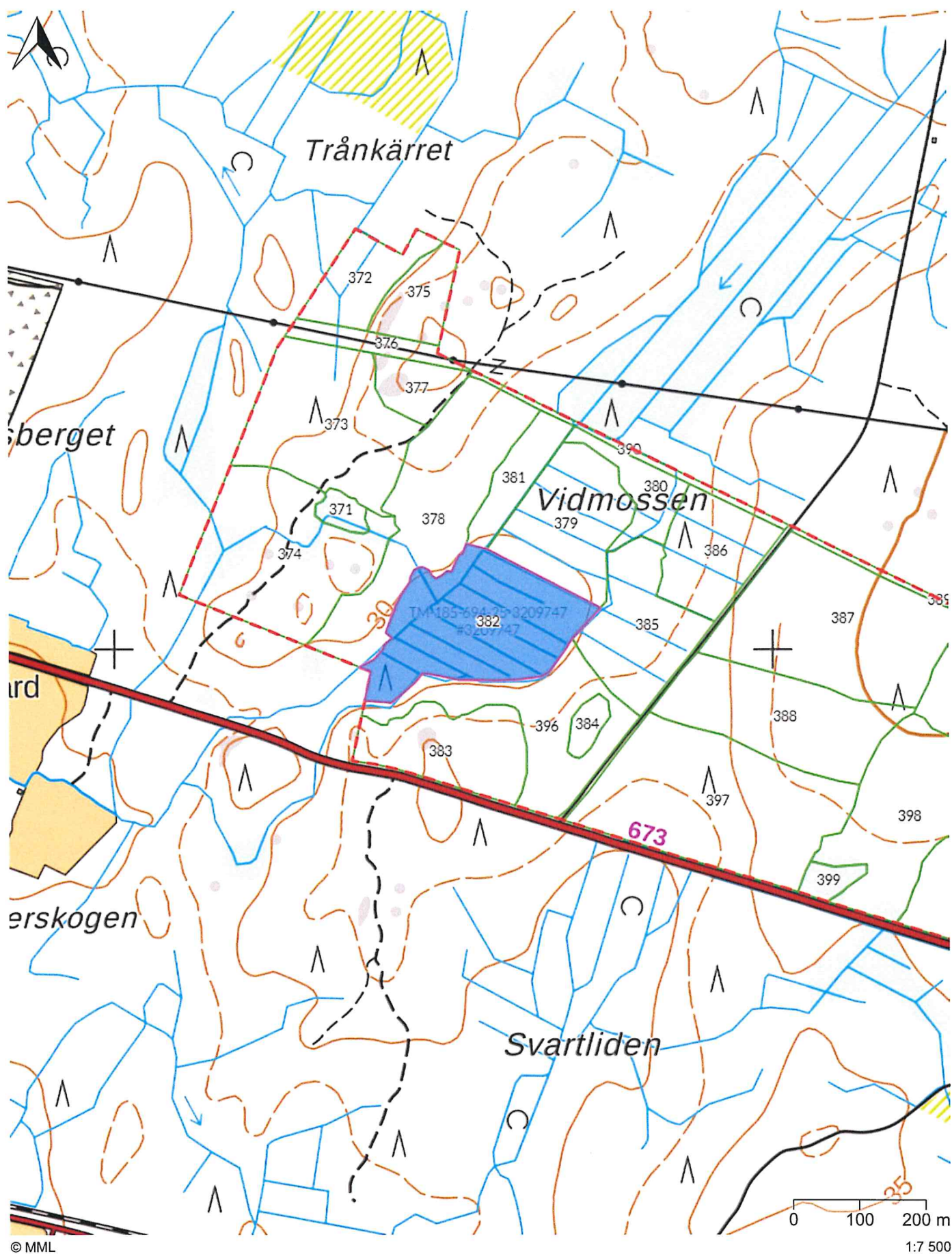

Anbudsjämförelse

27.10.2025

Närpes Församling Ekonomiekontoret | +358407117680
Kambvägen 2 Bst. 2 64200 NÄRPES

UPM-Kymmene Oyj								
Virkessortiment	Första gallring		Gallring		Förnyelseavverkning		Totalt	
	m ³	€/m ³	m ³	€/m ³	m ³	€/m ³	m ³	€
TALLSTOCK	133,4	68,00	352,8	76,00	0,0	0,00	486,2	35884,00
Tallsmåstock	0,0	0,00	162,0	39,00	0,0	0,00	162,0	6318,00
TALLMASSAVED	1970,9	28,30	1452,4	29,80	0,0	0,00	3423,3	99057,99
GRANSTOCK	1,0	68,00	8,6	76,00	0,0	0,00	9,6	721,60
Gransparr	0,0	0,00	5,0	39,00	0,0	0,00	5,0	195,00
GRANMASSAVED	6,1	28,30	25,9	29,80	0,0	0,00	32,0	944,45
Granmassaved, rötskadad	1,0	13,00	1,0	13,00	0,0	0,00	2,0	26,00
BJÖRKMASSAVED	111,8	28,30	60,3	29,80	0,0	0,00	172,1	4960,88
Aspmassaved	1,0	12,00	1,0	13,00	0,0	0,00	2,0	25,00
Uppskattning totalt	2225,2		2069,0		0,0		4294,2	148132,92
Moms								37771,96
Uppskattat totalvärde								185904,88

Metsä Group								
Virkessortiment	Första gallring		Gallring		Förnyelseavverkning		Totalt	
	m ³	€/m ³	m ³	€/m ³	m ³	€/m ³	m ³	€
TALLSTOCK	133,4	69,60	352,8	69,60	0,0	0,00	486,2	33839,52
TALLMASSAVED	1970,9	22,10	1619,4	22,10	0,0	0,00	3590,3	79345,63
GRANSTOCK	4,0	71,80	8,6	71,80	0,0	0,00	12,6	904,68
GRANMASSAVED	6,1	20,00	26,9	20,00	0,0	0,00	33,0	660,00
BJÖRKMASSAVED	111,8	20,90	60,3	20,90	0,0	0,00	172,1	3596,89
Uppskattning totalt	2226,2		2068,0		0,0		4294,2	118346,72
Avvärjning av rotröta								-4311,20
Urea- 0,8€/m ³ + moms 25,5%								
Moms								30176,84
Uppskattat totalvärde								144212,36

UPM-Kymmene Oyj/ Katkosta-aineistosta laskettu arvio								
Virkessortiment	Första gallring		Gallring		Förnyelseavverkning		Totalt	
	m ³	€/m ³	m ³	€/m ³	m ³	€/m ³	m ³	€
Tallsmåstock	0,0	0,00	101,8	39,00	0,0	0,00	101,8	3970,20
Tallsparr	0,0	0,00	119,3	0,00	0,0	0,00	119,3	0,00
TALLSTOCK	133,8	68,00	420,4	76,00	0,0	0,00	554,2	41048,80
TALLMASSAVED	1973,5	28,30	1209,6	29,80	0,0	0,00	3183,1	91896,13
Gransparr	0,0	0,00	1,3	39,00	0,0	0,00	1,3	50,70
GRANSTOCK	0,0	0,00	5,2	76,00	0,0	0,00	5,2	395,20
GRANMASSAVED	6,2	28,30	14,5	29,80	0,0	0,00	20,7	607,56
Granmassaved, rötskadad	0,0	0,00	0,3	13,00	0,0	0,00	0,3	3,90
BJÖRKMASSAVED	116,3	28,30	51,9	29,80	0,0	0,00	168,2	4837,91
Uppskattning totalt	2229,8		1924,3		0,0		4154,1	142810,40
Uppskattat totalvärde								142810,40

Martin Kuuttinen | +358417320992 | martin.kuuttinen@svf.fi

Skogsvårdsföreningen Österbotten rf. / MHY Österbotten | 2207882-9 | Korsholmsvägen 1 F1
65300 VASA

Anbudsjämförelse

27.10.2025

Närpes Församling Ekonomiekontoret | +358407117680
Kambvägen 2 Bst. 2 64200 NÄRPES

Metsä Group/ Katkonta-aineistosta laskettu arvio								
Virkessortiment	Första gallring		Gallring		Förnyelseavverkning		Totalt	
	m ³	€/m ³	m ³	€/m ³	m ³	€/m ³	m ³	€
TALLSTOCK	62,5	69,60	334,4	69,60	0,0	0,00	396,9	27624,24
TALLMASSAVED	1964,4	22,10	1277,3	22,10	0,0	0,00	3241,7	71641,57
Tallsmåstock	80,5	0,00	239,3	0,00	0,0	0,00	319,8	0,00
GRANSTOCK	0,0	0,00	4,7	71,80	0,0	0,00	4,7	337,46
GRANMASSAVED	6,2	20,00	15,8	20,00	0,0	0,00	22,0	440,00
Gransmåstock	0,0	0,00	0,5	0,00	0,0	0,00	0,5	0,00
Granmassaved, rötskadad	0,0	0,00	0,3	0,00	0,0	0,00	0,3	0,00
BJÖRKMASSAVED	116,3	20,90	51,9	20,90	0,0	0,00	168,2	3515,38
Uppskattning totalt	2229,9		1924,2		0,0		4154,1	103558,65
Uppskattat totalvärde								103558,65

Anbudsjämförelse

27.10.2025

Närpes Forsamling Ekonomiekontoret | +358407117680
Kambvägen 2 Bst. 2 64200 NÄRPES

Luvian Saha Oy								
Virkessortiment	Första gallring		Gallring		Förnyelseavverkning		Totalt	
	m³	€/m³	m³	€/m³	m³	€/m³	m³	€
TALLSTOCK	0,0	0,00	0,0	0,00	69,8	81,00	69,8	5653,80
Tallsmåstock	0,0	0,00	0,0	0,00	17,0	40,00	17,0	680,00
TALLMASSAVED	0,0	0,00	0,0	0,00	50,4	33,00	50,4	1663,20
GRANSTOCK	0,0	0,00	0,0	0,00	579,3	84,00	579,3	48661,20
Gransmåstock	0,0	0,00	0,0	0,00	70,0	40,00	70,0	2800,00
GRANMASSAVED	0,0	0,00	0,0	0,00	168,0	34,00	168,0	5712,00
Granmassaved, rötskadad	0,0	0,00	0,0	0,00	4,9	20,00	4,9	98,00
BJÖRKSTOCK	0,0	0,00	0,0	0,00	10,0	60,00	10,0	600,00
BJÖRKMASSAVED	0,0	0,00	0,0	0,00	88,8	33,00	88,8	2930,40
Uppskattning totalt	0,0		0,0		1058,2		1058,2	68798,60
Avvärjning av rotröta								-464,76
Urea- 0,35€/m3 + moms 25,5%								
Moms								17543,32
Uppskattat totalvärde								85877,16

UPM-Kymmene Oy								
Virkessortiment	Första gallring		Gallring		Förnyelseavverkning		Totalt	
	m³	€/m³	m³	€/m³	m³	€/m³	m³	€
TALLSTOCK	0,0	0,00	0,0	0,00	70,0	80,00	70,0	5600,00
Tallsmåstock	0,0	0,00	0,0	0,00	7,0	40,00	7,0	280,00
TALLMASSAVED	0,0	0,00	0,0	0,00	60,4	30,50	60,4	1842,20
GRANSTOCK	0,0	0,00	0,0	0,00	579,3	80,00	579,3	46344,00
Gransparr	0,0	0,00	0,0	0,00	20,0	40,00	20,0	800,00
GRANMASSAVED	0,0	0,00	0,0	0,00	218,0	30,50	218,0	6649,00
Granmassaved, rötskadad	0,0	0,00	0,0	0,00	1,7	14,00	1,7	23,80
BJÖRKMASSAVED	0,0	0,00	0,0	0,00	98,8	30,50	98,8	3013,40
Aspmassaved	0,0	0,00	0,0	0,00	2,0	14,00	2,0	28,00
ENERGIVED	0,0	0,00	0,0	0,00	1,0	13,00	1,0	13,00
Hyggesrest	0,0	0,00	0,0	0,00	819,0	2,00	819,0	1638,00
Uppskattning totalt	0,0		0,0		1877,2		1877,2	66231,40
Moms								16888,77
Uppskattat totalvärde								83120,17

Martin Kuuttinen | +358417320992 | martin.kuuttinen@svf.fi

Skogsvårdsföreningen Österbotten rf. / MHY Österbotten | 2207882-9 | Korsholmsvägen 1 F1
65300 VASA

Anbudsjämförelse

27.10.2025

Närpes Församling Ekonomiekontoret | +358407117680
 Kambvägen 2 Bst. 2 64200 NÄRPES

Westas Oy								
Virkesortiment	Första gallring		Gallring		Förnyelseavverkning		Totalt	
	m³	€/m³	m³	€/m³	m³	€/m³	m³	€
TALLSTOCK	0,0	0,00	0,0	0,00	69,8	78,00	69,8	5444,40
TALLMASSAVED	0,0	0,00	0,0	0,00	66,4	32,00	66,4	2124,80
GRANSTOCK	0,0	0,00	0,0	0,00	579,3	81,50	579,3	47212,95
GRANMASSAVED	0,0	0,00	0,0	0,00	237,0	33,00	237,0	7821,00
Granmassaved, rötskadad	0,0	0,00	0,0	0,00	4,9	2,00	4,9	9,80
BJÖRKSTOCK	0,0	0,00	0,0	0,00	1,0	48,00	1,0	48,00
BJÖRKMASSAVED	0,0	0,00	0,0	0,00	92,8	33,00	92,8	3062,40
ENERGIVED	0,0	0,00	0,0	0,00	7,0	18,86	7,0	132,00
Uppskattning totalt	0,0		0,0		1058,2		1058,2	65855,35
Moms								16792,71
Uppskattat totalvärde								82648,06

Isojoen Saha Oy								
Virkesortiment	Första gallring		Gallring		Förnyelseavverkning		Totalt	
	m³	€/m³	m³	€/m³	m³	€/m³	m³	€
TALLSTOCK	0,0	0,00	0,0	0,00	69,8	78,00	69,8	5444,40
Tallsmåstock	0,0	0,00	0,0	0,00	17,0	40,00	17,0	680,00
TALLMASSAVED	0,0	0,00	0,0	0,00	50,4	30,00	50,4	1512,00
GRANSTOCK	0,0	0,00	0,0	0,00	579,3	80,00	579,3	46344,00
Gransmåstock	0,0	0,00	0,0	0,00	87,0	42,00	87,0	3654,00
GRANMASSAVED	0,0	0,00	0,0	0,00	151,0	30,00	151,0	4530,00
Granmassaved, rötskadad	0,0	0,00	0,0	0,00	4,9	22,00	4,9	107,80
BJÖRKMASSAVED	0,0	0,00	0,0	0,00	98,8	30,00	98,8	2964,00
Uppskattning totalt	0,0		0,0		1058,2		1058,2	65236,20
Moms								16634,96
Uppskattat totalvärde								81871,16

Metsä Group								
Virkesortiment	Första gallring		Gallring		Förnyelseavverkning		Totalt	
	m³	€/m³	m³	€/m³	m³	€/m³	m³	€
TALLSTOCK	0,0	0,00	0,0	0,00	69,8	78,20	69,8	5458,36
TALLMASSAVED	0,0	0,00	0,0	0,00	67,4	26,70	67,4	1799,58
GRANSTOCK	0,0	0,00	0,0	0,00	579,3	76,10	579,3	44084,73
Gransmåstock	0,0	0,00	0,0	0,00	37,0	35,10	37,0	1298,70
GRANMASSAVED	0,0	0,00	0,0	0,00	201,0	25,10	201,0	5045,10
Granmassaved, rötskadad	0,0	0,00	0,0	0,00	4,9	16,10	4,9	78,89
BJÖRKMASSAVED	0,0	0,00	0,0	0,00	98,8	25,20	98,8	2489,76
Uppskattning totalt	0,0		0,0		1058,2		1058,2	60255,12
Avvärjning av rottröta								-531,19
Urea- 0,4€/m³ + moms 25,5%								
Moms								15364,80
Uppskattat totalvärde								75088,73

Martin Kuuttinen | +358417320992 | martin.kuuttinen@svf.fi

Skogsvårdsföreningen Österbotten rf. / MHY Österbotten | 2207882-9 | Korsholmsvägen 1 F1
 65300 VASA

Anbudsjämförelse

27.10.2025

 Närpes Församling Ekonomiekontoret | +358407117680
 Kambvägen 2 Bst. 2 64200 NÄRPES

Luvian Saha Oy/ Katkanta-aineistosta laskettu arvio

Virkessortiment	Första gallring		Gallring		Förnyelseavverkning		Totalt	
	m ³	€/m ³	m ³	€/m ³	m ³	€/m ³	m ³	€
TALLSTOCK	0,0	0,00	0,0	0,00	103,4	81,00	103,4	8375,40
TALLMASSAVED	0,0	0,00	0,0	0,00	27,8	33,00	27,8	917,40
Tallsmåstock	0,0	0,00	0,0	0,00	5,9	40,00	5,9	236,00
GRANSTOCK	0,0	0,00	0,0	0,00	583,3	84,00	583,3	48997,20
GRANMASSAVED	0,0	0,00	0,0	0,00	151,8	34,00	151,8	5161,20
Gransmåstock	0,0	0,00	0,0	0,00	39,6	40,00	39,6	1584,00
Granmassaved, rötskadad	0,0	0,00	0,0	0,00	44,4	20,00	44,4	888,00
Helt rötskadad gran	0,0	0,00	0,0	0,00	3,0	0,00	3,0	0,00
BJÖRKMASSAVED	0,0	0,00	0,0	0,00	98,8	33,00	98,8	3260,40
Uppskattning totalt	0,0		0,0		1058,0		1058,0	69419,60
Uppskattat totalvärde								69419,60

Westas Oy/ Katkanta-aineistosta laskettu arvio

Virkessortiment	Första gallring		Gallring		Förnyelseavverkning		Totalt	
	m ³	€/m ³	m ³	€/m ³	m ³	€/m ³	m ³	€
TALLSTOCK	0,0	0,00	0,0	0,00	92,8	78,00	92,8	7238,40
TALLMASSAVED	0,0	0,00	0,0	0,00	44,3	32,00	44,3	1417,60
GRANSTOCK	0,0	0,00	0,0	0,00	579,3	81,50	579,3	47212,95
GRANMASSAVED	0,0	0,00	0,0	0,00	238,0	33,00	238,0	7854,00
Granmassaved, rötskadad	0,0	0,00	0,0	0,00	4,9	2,00	4,9	9,80
BJÖRKMASSAVED	0,0	0,00	0,0	0,00	98,8	33,00	98,8	3260,40
Uppskattning totalt	0,0		0,0		1058,1		1058,1	66993,15
Uppskattat totalvärde								66993,15

Isojoen Saha Oy/ Katkanta-aineistosta laskettu arvio

Virkessortiment	Första gallring		Gallring		Förnyelseavverkning		Totalt	
	m ³	€/m ³	m ³	€/m ³	m ³	€/m ³	m ³	€
TALLSTOCK	0,0	0,00	0,0	0,00	86,3	78,00	86,3	6731,40
TALLMASSAVED	0,0	0,00	0,0	0,00	38,1	30,00	38,1	1143,00
Tallsmåstock	0,0	0,00	0,0	0,00	12,7	40,00	12,7	508,00
GRANSTOCK	0,0	0,00	0,0	0,00	613,2	80,00	613,2	49056,00
GRANMASSAVED	0,0	0,00	0,0	0,00	103,1	30,00	103,1	3093,00
Gransmåstock	0,0	0,00	0,0	0,00	57,2	42,00	57,2	2402,40
Granmassaved, rötskadad	0,0	0,00	0,0	0,00	48,6	22,00	48,6	1069,20
BJÖRKMASSAVED	0,0	0,00	0,0	0,00	98,8	30,00	98,8	2964,00
Uppskattning totalt	0,0		0,0		1058,0		1058,0	66967,00
Uppskattat totalvärde								66967,00

Martin Kuuttinen | +358417320992 | martin.kuuttinen@svf.fi

 Skogsvårdsföreningen Österbotten rf. / MHY Österbotten | 2207882-9 | Korsholmsvägen 1 F1
 65300 VASA

Anbudsjämförelse

27.10.2025

 Närpes Forsamling Ekonomiekontoret | +358407117680
 Kambvägen 2 Bst. 2 64200 NÄRPES

UPM-Kymmene Oyj/ Katkosta-aineistosta laskettu arvio

Virkessortiment	Första gallring		Gallring		Förnyelseavverkning		Totalt	
	m ³	€/m ³	m ³	€/m ³	m ³	€/m ³	m ³	€
TALLSTOCK	0,0	0,00	0,0	0,00	90,4	80,00	90,4	7232,00
TALLMASSAVED	0,0	0,00	0,0	0,00	40,1	30,50	40,1	1223,05
Tallsmåstock	0,0	0,00	0,0	0,00	6,7	40,00	6,7	268,00
GRANSTOCK	0,0	0,00	0,0	0,00	579,3	80,00	579,3	46344,00
GRANMASSAVED	0,0	0,00	0,0	0,00	238,0	30,50	238,0	7259,00
Granmassaved, rötskadad	0,0	0,00	0,0	0,00	4,9	14,00	4,9	68,60
BJÖRKMASSAVED	0,0	0,00	0,0	0,00	98,8	30,50	98,8	3013,40
Uppskattning totalt	0,0		0,0		1058,2		1058,2	65408,05
Uppskattat totalvärde								65408,05

Metsä Group/ Katkosta-aineistosta laskettu arvio

Virkessortiment	Första gallring		Gallring		Förnyelseavverkning		Totalt	
	m ³	€/m ³	m ³	€/m ³	m ³	€/m ³	m ³	€
TALLSTOCK	0,0	0,00	0,0	0,00	74,4	78,20	74,4	5818,08
TALLMASSAVED	0,0	0,00	0,0	0,00	55,5	26,70	55,5	1481,85
Tallsmåstock	0,0	0,00	0,0	0,00	7,3	0,00	7,3	0,00
GRANSTOCK	0,0	0,00	0,0	0,00	579,3	76,10	579,3	44084,73
GRANMASSAVED	0,0	0,00	0,0	0,00	238,0	25,10	238,0	5973,80
Granmassaved, rötskadad	0,0	0,00	0,0	0,00	4,9	16,10	4,9	78,89
BJÖRKMASSAVED	0,0	0,00	0,0	0,00	98,8	25,20	98,8	2489,76
Uppskattning totalt	0,0		0,0		1058,2		1058,2	59927,11
Uppskattat totalvärde								59927,11

Martin Kuuttinen | +358417320992 | martin.kuuttinen@svf.fi

 Skogsvårdsföreningen Österbotten rf. / MHY Österbotten | 2207882-9 | Korsholmsvägen 1 F1
 65300 VASA

