

## Stämplingslängd

### Säljare

Namn **Närpes församling Ekonomikontoret**  
FO-nummer **2564418-7 Moms. reg**  
Adress **Kambvägen 2 Bst. 2, 64200 NÄRPES**  
Telefon **+358407117680**  
E-post **KJELL.STORGEUST@EVL.FI**  
Skogsägargrupp **Förskottsinnehålln.-%**  
Samfund **19.00%**

Handelssätt **Rotköp**  
Marknadsförare **Skogsvårdsföreningen assisterar**

### Fastighet

Fastighetens RNr **545-407-1-129** Fastighetens namn **KLARESUND** Certifiering **PEFC**

Tidsfrist för inlämnande av anbud  
**03.11.2023**

Detta dokument är inte en i skogslagen angiven stämplingsplan. Om det på området har observerats särskilt viktiga livsmiljöer, så är deras avgränsning på kartan riktgivande.

### Avverkningar figurvis

| Figur | Fastighetsnummer | Avv. sätt     | Drivnings<br>duglighet | Areal<br>ha | Medelstam<br>dm <sup>3</sup> | Bestånd<br>m <sup>3</sup> /ha | Uttag<br>m <sup>3</sup> /ha | Närtransport<br>m |
|-------|------------------|---------------|------------------------|-------------|------------------------------|-------------------------------|-----------------------------|-------------------|
| 72    | 545-407-1-129    | Kalavverkning | Normal<br>sommar       | 7,7         | 411,5                        | 298,1                         | 292,9                       | 0,0               |

Aspar Anmälan om användning av skog i kraft till och med 19.10.2026 med referens MHY20231016012755880

### Virkesutfall figurvis och efter priskategori

| Figur               | Avv. sätt     | Areal<br>ha            | Tall-<br>stock | Gran-<br>stock | Björk-<br>stock | Tall-<br>mvd | Gran-<br>mvd | Björk-<br>mvd | Övr<br>stock | Övr<br>mvd | Energi-<br>ved | Totalt | Medel-<br>stam<br>dm <sup>3</sup> |
|---------------------|---------------|------------------------|----------------|----------------|-----------------|--------------|--------------|---------------|--------------|------------|----------------|--------|-----------------------------------|
|                     |               | m <sup>3</sup> / figur |                |                |                 |              |              |               |              |            |                |        |                                   |
| 72                  | Kalavverkning | 7,7                    | 225,8          | 985,6          | 31,5            | 147,5        | 582,7        | 158,1         | 0,0          | 117,5      | 0,0            | 2248,7 | 411,5                             |
| Förnyelseavverkning |               | 7,7                    | 225,8          | 985,6          | 31,5            | 147,5        | 582,7        | 158,1         | 0,0          | 117,5      | 0,0            | 2248,7 | 411,5                             |
| Totalt              |               | 7,7                    | 225,8          | 985,6          | 31,5            | 147,5        | 582,7        | 158,1         | 0,0          | 117,5      | 0,0            | 2248,7 | 411,5                             |

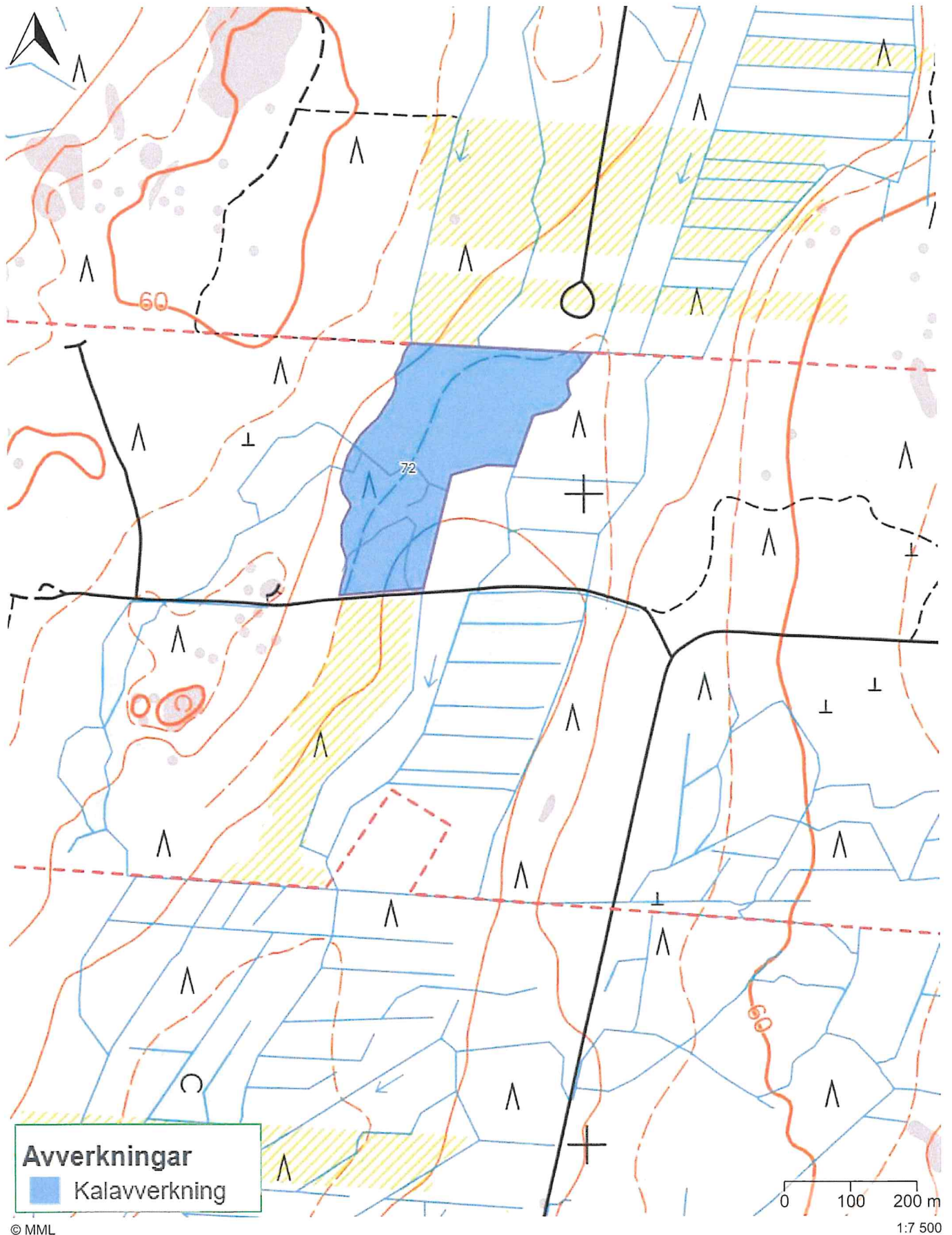

## Stämplingslängd

### Säljare

Namn **Närpes församling Ekonomikontoret**  
FO-nummer **2564418-7 Moms. reg**  
Adress **Kambvägen 2 Bst. 2, 64200 NÄRPES**  
Telefon **+358407117680**  
E-post **KJELL.STORGEUST@EVL.FI**

Handelssätt **Rotköp**  
Marknadsförare **Skogsvårdsföreningen assisterar**

Skogsägargrupp  
Samfund

Förskottsinnehålln.-%  
19.00%

### Fastighet

Fastighetens RNr  
545-407-1-129  
545-425-17-35

Fastighetens namn  
KLARESUND  
KÖPING

Certifiering  
PEFC  
PEFC

Tidsfrist för inlämnande av anbud  
03.11.2023

Detta dokument är inte en i skogslagen angiven stämplingsplan. Om det på området har observerats särskilt viktiga livsmiljöer, så är deras avgränsning på kartan riktgivande.

### Avverkningar figurvis

| Figur   | Fastighetsnummer | Avv. sätt       | Drivnings<br>duglighet | Areal<br>ha | Medelstam<br>dm <sup>3</sup> | Bestånd<br>m <sup>3</sup> / ha | Uttag<br>m <sup>3</sup> / ha | Närtransport<br>m |
|---|------------------|-----------------|------------------------|-------------|------------------------------|--------------------------------|------------------------------|-------------------|
| 14  | 545-425-17-35    | Första gallring | Normal<br>sommar       | 3,4         | 33,8                         | 120,1                          | 40,0                         | 0,0               |
| Anmälan om användning av skog i kraft till och med 19.10.2026 med referens MHY20231016012755796 |                  |                 |                        |             |                              |                                |                              |                   |
| 17  | 545-425-17-35    | Första gallring | Normal<br>sommar       | 1,4         | 69,3                         | 163,2                          | 55,1                         | 0,0               |
| Anmälan om användning av skog i kraft till och med 19.10.2026 med referens MHY20231016012755796 |                  |                 |                        |             |                              |                                |                              |                   |
| 21  | 545-425-17-35    | Första gallring | Normal<br>sommar       | 0,9         | 90,0                         | 147,8                          | 45,0                         | 0,0               |
| Anmälan om användning av skog i kraft till och med 19.10.2026 med referens MHY20231016012755796 |                  |                 |                        |             |                              |                                |                              |                   |
| 26  | 545-425-17-35    | Gallring        | Torr sommar            | 1,1         | 130,0                        | 204,9                          | 60,0                         | 0,0               |
| Anmälan om användning av skog i kraft till och med 19.10.2026 med referens MHY20231016012755796 |                  |                 |                        |             |                              |                                |                              |                   |
| 27  | 545-425-17-35    | Första gallring | Torr sommar            | 0,2         | 55,0                         | 84,4                           | 20,0                         | 0,0               |
| Anmälan om användning av skog i kraft till och med 19.10.2026 med referens MHY20231016012755796 |                  |                 |                        |             |                              |                                |                              |                   |
| 30  | 545-425-17-35    | Första gallring | Normal<br>sommar       | 6,3         | 79,7                         | 194,7                          | 60,0                         | 0,0               |
| Anmälan om användning av skog i kraft till och med 19.10.2026 med referens MHY20231016012755796 |                  |                 |                        |             |                              |                                |                              |                   |
| 150   | 545-407-1-129    | Gallring        | Normal<br>sommar       | 4,3         | 86,8                         | 196,9                          | 59,9                         | 0,0               |
| Anmälan om användning av skog i kraft till och med 19.10.2026 med referens MHY20231016012755796 |                  |                 |                        |             |                              |                                |                              |                   |

Philip Wissander +35841 7320992 / philip.wissander@svf.fi  
Skogsvårdsföreningen Österbotten rf. / MHY Österbotten PB 186 / 65101 Vaasa



## Stämplingslängd

| Figur   | Fastighetsnummer | Avv. sätt       | Drivnings<br>duglighet | Areal<br>ha | Medelstam<br>dm <sup>3</sup> | Bestånd<br>m <sup>3</sup> / ha | Uttag<br>m <sup>3</sup> / ha | Närtransport<br>m |
|---|------------------|-----------------|------------------------|-------------|------------------------------|--------------------------------|------------------------------|-------------------|
| 151   | 545-407-1-129    | Första gallring | Normal<br>sommar       | 2,2         | 49,6                         | 125,4                          | 30,0                         | 0,0               |
| Anmälan om användning av skog i kraft till och med 19.10.2026 med referens MHY20231016012755796 |                  |                 |                        |             |                              |                                |                              |                   |
| 153   | 545-407-1-129    | Första gallring | Normal<br>sommar       | 5,8         | 68,7                         | 171,4                          | 50,1                         | 0,0               |
| Anmälan om användning av skog i kraft till och med 19.10.2026 med referens MHY20231016012755796 |                  |                 |                        |             |                              |                                |                              |                   |
| 154   | 545-407-1-129    | Första gallring | Vinter                 | 3,6         | 52,6                         | 160,1                          | 49,9                         | 0,0               |
| Anmälan om användning av skog i kraft till och med 19.10.2026 med referens MHY20231016012755796 |                  |                 |                        |             |                              |                                |                              |                   |
| 155   | 545-407-1-129    | Gallring        | Normal<br>sommar       | 8,5         | 98,3                         | 223,4                          | 70,1                         | 0,0               |
| Anmälan om användning av skog i kraft till och med 19.10.2026 med referens MHY20231016012755796 |                  |                 |                        |             |                              |                                |                              |                   |
| 156   | 545-407-1-129    | Första gallring | Normal<br>sommar       | 1,1         | 61,9                         | 192,4                          | 60,0                         | 0,0               |
| Anmälan om användning av skog i kraft till och med 19.10.2026 med referens MHY20231016012755796 |                  |                 |                        |             |                              |                                |                              |                   |
| 157   | 545-407-1-129    | Första gallring | Normal<br>sommar       | 1,2         | 64,8                         | 159,2                          | 44,9                         | 0,0               |
| Anmälan om användning av skog i kraft till och med 19.10.2026 med referens MHY20231016012755796 |                  |                 |                        |             |                              |                                |                              |                   |
| 158   | 545-407-1-129    | Gallring        | Normal<br>sommar       | 1,2         | 108,4                        | 194,1                          | 60,0                         | 0,0               |
| Anmälan om användning av skog i kraft till och med 19.10.2026 med referens MHY20231016012755796 |                  |                 |                        |             |                              |                                |                              |                   |
| 167   | 545-407-1-129    | Gallring        | Vinter                 | 0,7         | 51,6                         | 189,3                          | 60,0                         | 0,0               |
| Anmälan om användning av skog i kraft till och med 19.10.2026 med referens MHY20231016012755796 |                  |                 |                        |             |                              |                                |                              |                   |

## Stämplingslängd

### Virkesutfall figurvis och efter priskategori

| Figur | Avv. sätt       | Areal<br>ha            | Tall-<br>stock | Gran-<br>stock | Björk-<br>stock | Tall-<br>mvd  | Gran-<br>mvd | Björk-<br>mvd | Övr<br>stock | Övr<br>mvd | Energi-<br>ved | Totalt        | Medel-<br>stam<br>dm <sup>3</sup> |
|-------|-----------------|------------------------|----------------|----------------|-----------------|---------------|--------------|---------------|--------------|------------|----------------|---------------|-----------------------------------|
|       |                 | m <sup>3</sup> / figur |                |                |                 |               |              |               |              |            |                |               |                                   |
| 14    | Första gallring | 3,4                    | 0,5            | 0,0            | 0,0             | 30,9          | 0,0          | 104,5         | 0,0          | 0,0        | 0,0            | 135,9         | 33,8                              |
| 17    | Första gallring | 1,4                    | 4,2            | 0,0            | 0,0             | 72,5          | 0,0          | 1,4           | 0,0          | 0,0        | 0,0            | 78,1          | 69,3                              |
| 21    | Första gallring | 0,9                    | 1,5            | 0,0            | 0,0             | 38,6          | 0,0          | 0,0           | 0,0          | 0,0        | 0,0            | 40,1          | 90                                |
| 26    | Gallring        | 1,1                    | 6,4            | 0,0            | 0,0             | 60,6          | 0,0          | 0,0           | 0,0          | 0,0        | 0,0            | 67,0          | 130                               |
| 27    | Första gallring | 0,2                    | 0,1            | 0,0            | 0,0             | 4,6           | 0,0          | 0,0           | 0,0          | 0,0        | 0,0            | 4,7           | 55                                |
| 30    | Första gallring | 6,3                    | 16,8           | 0,0            | 0,0             | 355,3         | 0,0          | 5,6           | 0,0          | 0,0        | 0,0            | 377,7         | 79,7                              |
| 150   | Gallring        | 4,3                    | 14,4           | 0,0            | 0,0             | 76,6          | 3,9          | 162,8         | 0,0          | 0,0        | 0,0            | 257,7         | 86,8                              |
| 151   | Första gallring | 2,2                    | 4,1            | 0,0            | 0,0             | 54,0          | 0,6          | 7,1           | 0,0          | 0,0        | 0,0            | 65,8          | 49,6                              |
| 153   | Första gallring | 5,8                    | 27,2           | 0,0            | 0,0             | 190,5         | 3,9          | 70,5          | 0,0          | 0,0        | 0,0            | 292,1         | 68,7                              |
| 154   | Första gallring | 3,6                    | 0,3            | 2,3            | 0,0             | 4,9           | 22,3         | 152,2         | 0,0          | 0,0        | 0,0            | 182,0         | 52,6                              |
| 155   | Gallring        | 8,5                    | 56,3           | 0,0            | 0,0             | 442,8         | 6,6          | 92,8          | 0,0          | 0,0        | 0,0            | 598,5         | 98,3                              |
| 156   | Första gallring | 1,1                    | 2,9            | 0,0            | 0,0             | 45,3          | 0,5          | 15,9          | 0,0          | 0,0        | 0,0            | 64,6          | 61,9                              |
| 157   | Första gallring | 1,2                    | 4,3            | 0,0            | 0,0             | 48,7          | 0,0          | 0,3           | 0,0          | 0,0        | 0,0            | 53,3          | 64,8                              |
| 158   | Gallring        | 1,2                    | 8,0            | 0,0            | 0,0             | 61,6          | 0,0          | 0,8           | 0,0          | 0,0        | 0,0            | 70,4          | 108,4                             |
| 167   | Gallring        | 0,7                    | 0,4            | 0,6            | 0,0             | 6,7           | 5,5          | 31,1          | 0,0          | 0,0        | 0,0            | 44,3          | 51,6                              |
|       | Första gallring | 26,1                   | 61,9           | 2,3            | 0,0             | 845,3         | 27,3         | 357,5         | 0,0          | 0,0        | 0,0            | 1294,3        | 65,2                              |
|       | Gallring        | 15,8                   | 85,5           | 0,6            | 0,0             | 648,3         | 16,0         | 287,5         | 0,0          | 0,0        | 0,0            | 1037,9        | 96,2                              |
|       | <b>Totalt</b>   | <b>41,9</b>            | <b>147,4</b>   | <b>2,9</b>     | <b>0,0</b>      | <b>1493,6</b> | <b>43,3</b>  | <b>645,0</b>  | <b>0,0</b>   | <b>0,0</b> | <b>0,0</b>     | <b>2332,2</b> | <b>79</b>                         |

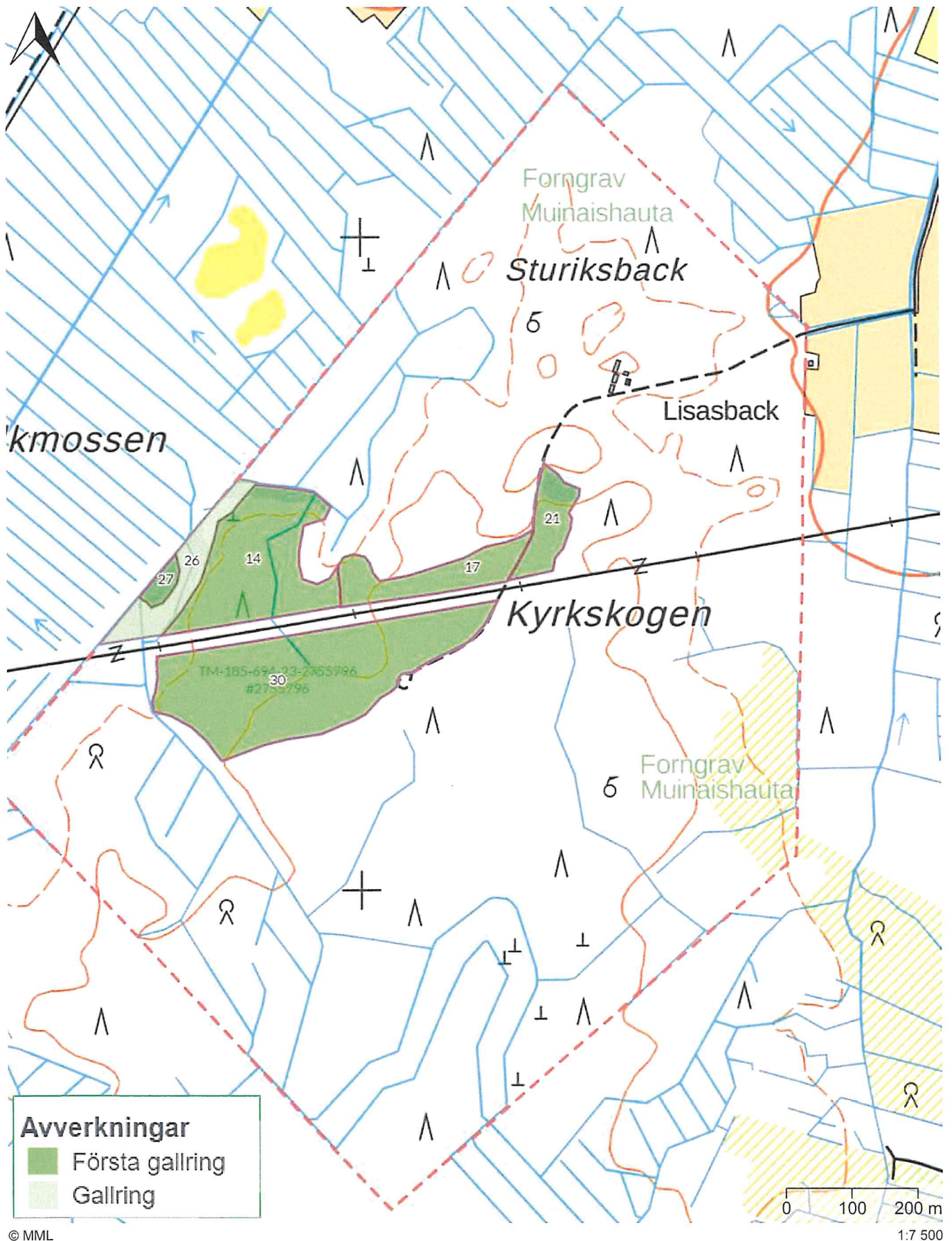



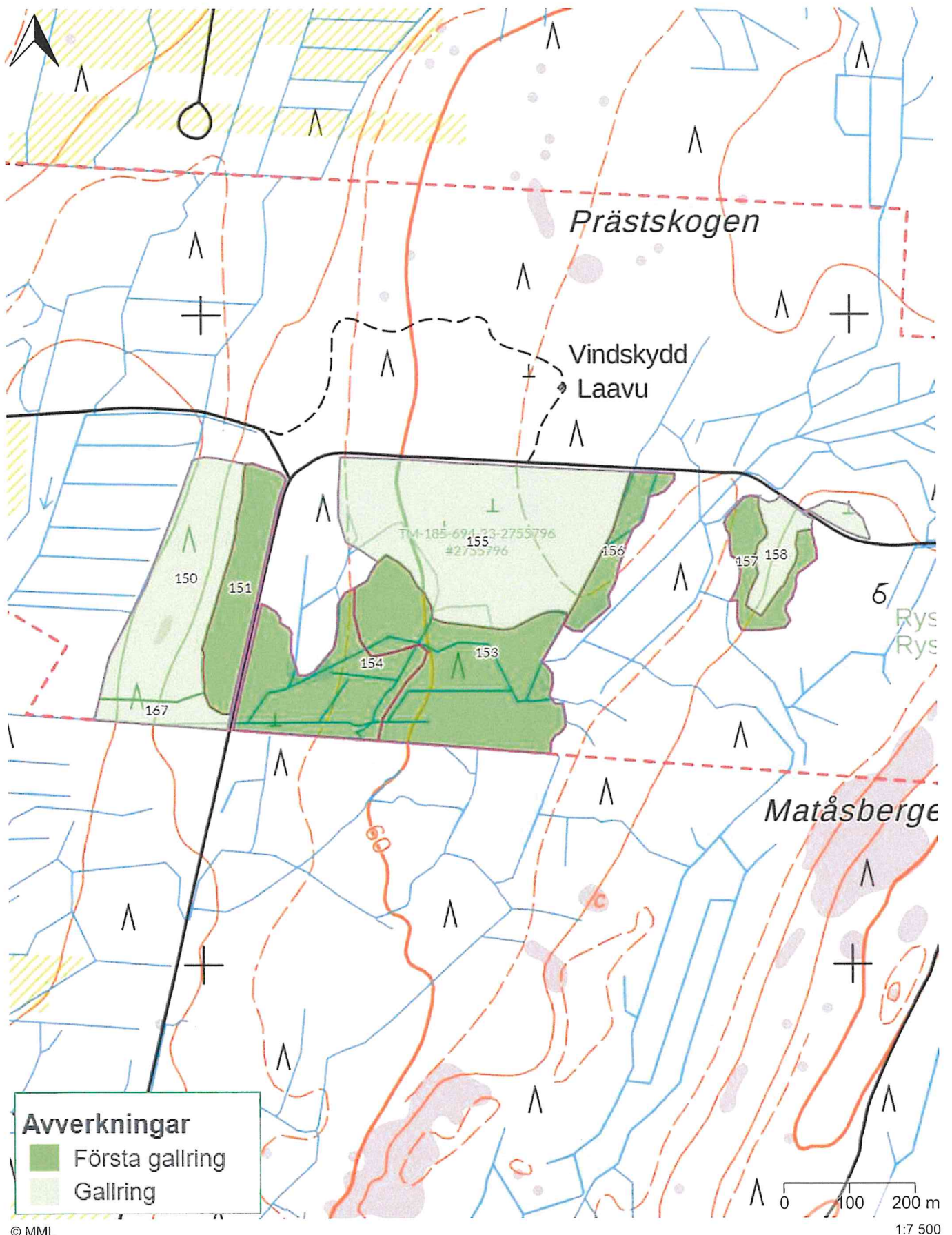

## Anbudsjämförelse

12.11.2023

Närpes församling Ekonomiekontoret | +358407117680  
Kambvägen 2 Bst. 2 64200 NÄRPES

### Westas Oy

| Virkesortiment  | Första gallring |                  | Gallring       |                  | Förnyelseavverkning |                  | Totalt         |                  |
|---|-----------------|------------------|----------------|------------------|---------------------|------------------|----------------|------------------|
|   | m <sup>3</sup>  | €/m <sup>3</sup> | m <sup>3</sup> | €/m <sup>3</sup> | m <sup>3</sup>      | €/m <sup>3</sup> | m <sup>3</sup> | €                |
| TALLSTOCK   | 0,0             | 0,00             | 0,0            | 0,00             | 226,0               | 75,00            | 226,0          | 16950,00         |
| TALLMASSAVED  | 0,0             | 0,00             | 0,0            | 0,00             | 148,0               | 33,50            | 148,0          | 4958,00          |
| GRANSTOCK   | 0,0             | 0,00             | 0,0            | 0,00             | 986,0               | 78,00            | 986,0          | 76908,00         |
| GRANMASSAVED  | 0,0             | 0,00             | 0,0            | 0,00             | 583,0               | 33,50            | 583,0          | 19530,50         |
| Granmassaved, rötskadad                                   | 0,0             | 0,00             | 0,0            | 0,00             | 118,0               | 25,00            | 118,0          | 2950,00          |
| BJÖRKSTOCK  | 0,0             | 0,00             | 0,0            | 0,00             | 32,0                | 50,00            | 32,0           | 1600,00          |
| BJÖRKMASSAVED   | 0,0             | 0,00             | 0,0            | 0,00             | 158,0               | 33,50            | 158,0          | 5293,00          |
| Uppskattning totalt                                       | 0,0             |                  | 0,0            |                  | 2251,0              |                  | 2251,0         | 128189,50        |
| Avväjning av rotröta                                      |                 |                  |                |                  |                     |                  |                | -675,30          |
| Bekämpning av rotröta: Total mängd x 0,30€/m <sup>3</sup> |                 |                  |                |                  |                     |                  |                |                  |
| Annan inkomst   |                 |                  |                |                  |                     |                  |                | 8425,00          |
| Hyggesrester: 20% av gränsmängd x 25,00€/m <sup>3</sup>   |                 |                  |                |                  |                     |                  |                |                  |
| <b>Uppskattat totalvärde</b>                              |                 |                  |                |                  |                     |                  |                | <b>135939,20</b> |

### Luvian Saha Oy

| Virkesortiment  | Första gallring |                  | Gallring       |                  | Förnyelseavverkning |                  | Totalt         |                  |
|---|-----------------|------------------|----------------|------------------|---------------------|------------------|----------------|------------------|
|   | m <sup>3</sup>  | €/m <sup>3</sup> | m <sup>3</sup> | €/m <sup>3</sup> | m <sup>3</sup>      | €/m <sup>3</sup> | m <sup>3</sup> | €                |
| TALLSTOCK   | 0,0             | 0,00             | 0,0            | 0,00             | 226,0               | 76,00            | 226,0          | 17176,00         |
| Tallsmåstock  | 0,0             | 0,00             | 0,0            | 0,00             | 30,0                | 39,00            | 30,0           | 1170,00          |
| TALLMASSAVED  | 0,0             | 0,00             | 0,0            | 0,00             | 118,0               | 31,00            | 118,0          | 3658,00          |
| GRANSTOCK   | 0,0             | 0,00             | 0,0            | 0,00             | 986,0               | 78,50            | 986,0          | 77401,00         |
| Gransmåstock  | 0,0             | 0,00             | 0,0            | 0,00             | 180,0               | 39,00            | 180,0          | 7020,00          |
| GRANMASSAVED  | 0,0             | 0,00             | 0,0            | 0,00             | 403,0               | 31,00            | 403,0          | 12493,00         |
| Granmassaved, rötskadad                                       | 0,0             | 0,00             | 0,0            | 0,00             | 118,0               | 22,00            | 118,0          | 2596,00          |
| BJÖRKSTOCK  | 0,0             | 0,00             | 0,0            | 0,00             | 32,0                | 50,00            | 32,0           | 1600,00          |
| BJÖRKMASSAVED   | 0,0             | 0,00             | 0,0            | 0,00             | 158,0               | 30,00            | 158,0          | 4740,00          |
| Uppskattning totalt   | 0,0             |                  | 0,0            |                  | 2251,0              |                  | 2251,0         | 127854,00        |
| Avväjning av rotröta  |                 |                  |                |                  |                     |                  |                | -721,35          |
| Bekämpning av rotröta: Total barrmängd x 0,35€/m <sup>3</sup> |                 |                  |                |                  |                     |                  |                |                  |
| Annan inkomst   |                 |                  |                |                  |                     |                  |                | 6748,00          |
| Hyggesrester: Total gränsmängd x 4,00€/m <sup>3</sup>         |                 |                  |                |                  |                     |                  |                |                  |
| <b>Uppskattat totalvärde</b>                                  |                 |                  |                |                  |                     |                  |                | <b>133880,65</b> |

Philip Wissander | +35841 7320992 | philip.wissander@svf.fi

Skogsvårdsföreningen Österbotten rf. / MHY Österbotten | 2207882-9 | PB 186 65101 Vaasa



## Anbudsjämförelse

12.11.2023

 Närpes församling Ekonomikontoret | +358407117680  
 Kambvägen 2 Bst. 2 64200 NÄRPES

| <b>Isojoen Saha Oy</b>                               |                 |                  |                |                  |                     |                  |                |                  |
|--|-----------------|------------------|----------------|------------------|---------------------|------------------|----------------|------------------|
| Virkesortiment                                       | Första gallring |                  | Gallring       |                  | Förnyelseavverkning |                  | Totalt         |                  |
|  | m <sup>3</sup>  | €/m <sup>3</sup> | m <sup>3</sup> | €/m <sup>3</sup> | m <sup>3</sup>      | €/m <sup>3</sup> | m <sup>3</sup> | €                |
| TALLSTOCK  | 0,0             | 0,00             | 0,0            | 0,00             | 226,0               | 76,00            | 226,0          | 17176,00         |
| Tallsmåstock   | 0,0             | 0,00             | 0,0            | 0,00             | 30,0                | 38,00            | 30,0           | 1140,00          |
| TALLMASSAVED   | 0,0             | 0,00             | 0,0            | 0,00             | 118,0               | 30,00            | 118,0          | 3540,00          |
| GRANSTOCK  | 0,0             | 0,00             | 0,0            | 0,00             | 986,0               | 79,50            | 986,0          | 78387,00         |
| Gransmåstock   | 0,0             | 0,00             | 0,0            | 0,00             | 180,0               | 38,00            | 180,0          | 6840,00          |
| GRANMASSAVED   | 0,0             | 0,00             | 0,0            | 0,00             | 403,0               | 30,00            | 403,0          | 12090,00         |
| Granmassaved, rötskadad                              | 0,0             | 0,00             | 0,0            | 0,00             | 118,0               | 20,00            | 118,0          | 2360,00          |
| BJÖRKSTOCK   | 0,0             | 0,00             | 0,0            | 0,00             | 32,0                | 35,00            | 32,0           | 1120,00          |
| BJÖRKMASSAVED  | 0,0             | 0,00             | 0,0            | 0,00             | 158,0               | 30,00            | 158,0          | 4740,00          |
| Uppskattning totalt                                  | 0,0             |                  | 0,0            |                  | 2251,0              |                  | 2251,0         | 127393,00        |
| Annan inkomst  |                 |                  |                |                  |                     |                  |                | 5061,00          |
| Hyggesrester: Total granmängd x 3,00€/m <sup>3</sup> |                 |                  |                |                  |                     |                  |                |                  |
| <b>Uppskattat totalvärde</b>                         |                 |                  |                |                  |                     |                  |                | <b>132454,00</b> |

| <b>Nova Forest</b>                                     |                 |                  |                |                  |                     |                  |                |                  |
|--|-----------------|------------------|----------------|------------------|---------------------|------------------|----------------|------------------|
| Virkesortiment   | Första gallring |                  | Gallring       |                  | Förnyelseavverkning |                  | Totalt         |                  |
|  | m <sup>3</sup>  | €/m <sup>3</sup> | m <sup>3</sup> | €/m <sup>3</sup> | m <sup>3</sup>      | €/m <sup>3</sup> | m <sup>3</sup> | €                |
| TALLSTOCK  | 0,0             | 0,00             | 0,0            | 0,00             | 226,0               | 74,50            | 226,0          | 16837,00         |
| TALLMASSAVED   | 0,0             | 0,00             | 0,0            | 0,00             | 148,0               | 34,00            | 148,0          | 5032,00          |
| GRANSTOCK  | 0,0             | 0,00             | 0,0            | 0,00             | 986,0               | 79,00            | 986,0          | 77894,00         |
| GRANMASSAVED   | 0,0             | 0,00             | 0,0            | 0,00             | 583,0               | 35,00            | 583,0          | 20405,00         |
| Granmassaved, rötskadad                                | 0,0             | 0,00             | 0,0            | 0,00             | 118,0               | 25,00            | 118,0          | 2950,00          |
| BJÖRKSTOCK   | 0,0             | 0,00             | 0,0            | 0,00             | 32,0                | 34,00            | 32,0           | 1088,00          |
| BJÖRKMASSAVED  | 0,0             | 0,00             | 0,0            | 0,00             | 158,0               | 34,00            | 158,0          | 5372,00          |
| Uppskattning totalt                                    | 0,0             |                  | 0,0            |                  | 2251,0              |                  | 2251,0         | 129578,00        |
| Annan inkomst  |                 |                  |                |                  |                     |                  |                | 2245,00          |
| Hyggesrester: 449m <sup>3</sup> x 5,00€/m <sup>3</sup> |                 |                  |                |                  |                     |                  |                |                  |
| <b>Uppskattat totalvärde</b>                           |                 |                  |                |                  |                     |                  |                | <b>131823,00</b> |

| <b>Metsä Group / Runkohinta</b> |                 |                  |                |                  |                     |                  |                |                  |
|---------------------------------|-----------------|------------------|----------------|------------------|---------------------|------------------|----------------|------------------|
| Virkesortiment                  | Första gallring |                  | Gallring       |                  | Förnyelseavverkning |                  | Totalt         |                  |
|                                 | m <sup>3</sup>  | €/m <sup>3</sup> | m <sup>3</sup> | €/m <sup>3</sup> | m <sup>3</sup>      | €/m <sup>3</sup> | m <sup>3</sup> | €                |
| TALLHELSTAM                     | 0,0             | 0,00             | 0,0            | 0,00             | 374,0               | 58,10            | 374,0          | 21729,40         |
| GRANHELSTAM                     | 0,0             | 0,00             | 0,0            | 0,00             | 1569,0              | 54,70            | 1569,0         | 85824,30         |
| Granmassaved, rötskadad         | 0,0             | 0,00             | 0,0            | 0,00             | 118,0               | 15,00            | 118,0          | 1770,00          |
| BJÖRKSTOCK                      | 0,0             | 0,00             | 0,0            | 0,00             | 32,0                | 40,00            | 32,0           | 1280,00          |
| BJÖRKMASSAVED                   | 0,0             | 0,00             | 0,0            | 0,00             | 158,0               | 26,50            | 158,0          | 4187,00          |
| Uppskattning totalt             | 0,0             |                  | 0,0            |                  | 2251,0              |                  | 2251,0         | 114790,70        |
| Bonus för virkeshandel          |                 |                  |                |                  |                     |                  |                | 1350,60          |
| Bonus 0,60€/m <sup>3</sup>      |                 |                  |                |                  |                     |                  |                |                  |
| <b>Uppskattat totalvärde</b>    |                 |                  |                |                  |                     |                  |                | <b>116141,30</b> |

## Anbudsjämförelse

12.11.2023

Närpes församling Ekonomikontoret | +358407117680  
Kambvägen 2 Bst. 2 64200 NÄRPES**UPM-Kymmene Oyj**

| Virkes Sortiment                                      | Första gallring |                  | Gallring       |                  | Förnyelseavverkning |                  | Totalt         |                  |
|---|-----------------|------------------|----------------|------------------|---------------------|------------------|----------------|------------------|
|   | m <sup>3</sup>  | €/m <sup>3</sup> | m <sup>3</sup> | €/m <sup>3</sup> | m <sup>3</sup>      | €/m <sup>3</sup> | m <sup>3</sup> | €                |
| TALLSTOCK   | 0,0             | 0,00             | 0,0            | 0,00             | 226,0               | 67,00            | 226,0          | 15142,00         |
| Tallsmåstock  | 0,0             | 0,00             | 0,0            | 0,00             | 30,0                | 36,00            | 30,0           | 1080,00          |
| TALLMASSAVED  | 0,0             | 0,00             | 0,0            | 0,00             | 118,0               | 26,00            | 118,0          | 3068,00          |
| GRANSTOCK   | 0,0             | 0,00             | 0,0            | 0,00             | 986,0               | 67,00            | 986,0          | 66062,00         |
| Gransmåstock  | 0,0             | 0,00             | 0,0            | 0,00             | 180,0               | 36,00            | 180,0          | 6480,00          |
| GRANMASSAVED  | 0,0             | 0,00             | 0,0            | 0,00             | 403,0               | 26,00            | 403,0          | 10478,00         |
| Granmassaved, rötskadad                               | 0,0             | 0,00             | 0,0            | 0,00             | 118,0               | 16,00            | 118,0          | 1888,00          |
| BJÖRKSTOCK  | 0,0             | 0,00             | 0,0            | 0,00             | 32,0                | 40,00            | 32,0           | 1280,00          |
| BJÖRKMASSAVED   | 0,0             | 0,00             | 0,0            | 0,00             | 158,0               | 26,00            | 158,0          | 4108,00          |
| Uppskattning totalt                                   | 0,0             |                  | 0,0            |                  | 2251,0              |                  | 2251,0         | 109586,00        |
| Annan inkomst   |                 |                  |                |                  |                     |                  |                | 4217,50          |
| Hyggesrester: Total gränsmängd x 2,50€/m <sup>3</sup> |                 |                  |                |                  |                     |                  |                |                  |
| <b>Uppskattat totalvärde</b>                          |                 |                  |                |                  |                     |                  |                | <b>113803,50</b> |

Philip Wissander | +35841 7320992 | philip.wissander@svf.fi

Skogsvårdsföreningen Österbotten rf. / MHY Österbotten | 2207882-9 | PB 186 65101 Vaasa

## Anbudsjämförelse

12.11.2023

Närpes församling Ekonomiekontoret | +358407117680  
 Kambvägen 2 Bst. 2 64200 NÄRPES

### Westas Oy/ Katkonta-aineistosta laskettu arvio

| Virkesortiment   | Första gallring |                  | Gallring       |                  | Förnyelseavverkning |                  | Totalt         |                  |
|--|-----------------|------------------|----------------|------------------|---------------------|------------------|----------------|------------------|
|  | m <sup>3</sup>  | €/m <sup>3</sup> | m <sup>3</sup> | €/m <sup>3</sup> | m <sup>3</sup>      | €/m <sup>3</sup> | m <sup>3</sup> | €                |
| TALLSTOCK  | 0,0             | 0,00             | 0,0            | 0,00             | 261,0               | 75,00            | 261,0          | 19575,00         |
| TALLMASSAVED   | 0,0             | 0,00             | 0,0            | 0,00             | 113,0               | 33,50            | 113,0          | 3785,50          |
| GRANSTOCK  | 0,0             | 0,00             | 0,0            | 0,00             | 1247,0              | 78,00            | 1247,0         | 97266,00         |
| GRANMASSAVED   | 0,0             | 0,00             | 0,0            | 0,00             | 322,0               | 33,50            | 322,0          | 10787,00         |
| Granmassaved, rötskadad                                    | 0,0             | 0,00             | 0,0            | 0,00             | 118,0               | 25,00            | 118,0          | 2950,00          |
| BJÖRKSTOCK   | 0,0             | 0,00             | 0,0            | 0,00             | 17,0                | 50,00            | 17,0           | 850,00           |
| BJÖRKMASSAVED  | 0,0             | 0,00             | 0,0            | 0,00             | 173,0               | 33,50            | 173,0          | 5795,50          |
| Uppskattning totalt  | 0,0             |                  | 0,0            |                  | 2251,0              |                  | 2251,0         | 141009,00        |
| Avvärjning av rottröta                                     |                 |                  |                |                  |                     |                  |                | -675,30          |
| Bekämpning av rottröta: Total mängd x 0,30€/m <sup>3</sup> |                 |                  |                |                  |                     |                  |                |                  |
| Annan inkomst  |                 |                  |                |                  |                     |                  |                | 8425,00          |
| Hyggesrester: 20% av gränsmängd x 25,00€/m <sup>3</sup>    |                 |                  |                |                  |                     |                  |                |                  |
| <b>Uppskattat totalvärde</b>                               |                 |                  |                |                  |                     |                  |                | <b>148758,70</b> |

### Isojoen Saha Oy/ Katkonta-aineistosta laskettu arvio

| Virkesortiment  | Första gallring |                  | Gallring       |                  | Förnyelseavverkning |                  | Totalt         |                  |
|---|-----------------|------------------|----------------|------------------|---------------------|------------------|----------------|------------------|
|   | m <sup>3</sup>  | €/m <sup>3</sup> | m <sup>3</sup> | €/m <sup>3</sup> | m <sup>3</sup>      | €/m <sup>3</sup> | m <sup>3</sup> | €                |
| Tallsmåstock  | 0,0             | 0,00             | 0,0            | 0,00             | 50,0                | 38,00            | 50,0           | 1900,00          |
| TALLMASSAVED  | 0,0             | 0,00             | 0,0            | 0,00             | 87,0                | 30,00            | 87,0           | 2610,00          |
| TALLSTOCK   | 0,0             | 0,00             | 0,0            | 0,00             | 237,0               | 76,00            | 237,0          | 18012,00         |
| Granmassaved, rötskadad                               | 0,0             | 0,00             | 0,0            | 0,00             | 118,0               | 20,00            | 118,0          | 2360,00          |
| Gransmåstock  | 0,0             | 0,00             | 0,0            | 0,00             | 229,0               | 38,00            | 229,0          | 8702,00          |
| GRANMASSAVED  | 0,0             | 0,00             | 0,0            | 0,00             | 211,0               | 30,00            | 211,0          | 6330,00          |
| GRANSTOCK   | 0,0             | 0,00             | 0,0            | 0,00             | 1129,0              | 79,50            | 1129,0         | 89755,50         |
| BJÖRKMASSAVED   | 0,0             | 0,00             | 0,0            | 0,00             | 181,0               | 30,00            | 181,0          | 5430,00          |
| BJÖRKSTOCK  | 0,0             | 0,00             | 0,0            | 0,00             | 9,0                 | 35,00            | 9,0            | 315,00           |
| Uppskattning totalt                                   | 0,0             |                  | 0,0            |                  | 2251,0              |                  | 2251,0         | 135414,50        |
| Annan inkomst   |                 |                  |                |                  |                     |                  |                | 5061,00          |
| Hyggesrester: Total gränsmängd x 3,00€/m <sup>3</sup> |                 |                  |                |                  |                     |                  |                |                  |
| <b>Uppskattat totalvärde</b>                          |                 |                  |                |                  |                     |                  |                | <b>140475,50</b> |

Philip Wissander | +35841 7320992 | philip.wissander@svf.fi

Skogsvårdsföreningen Österbotten rf. / MHY Österbotten | 2207882-9 | PB 186 65101 Vaasa



## Anbudsjämförelse

12.11.2023

 Närpes församling Ekonomikontoret | +358407117680  
 Kambvägen 2 Bst. 2 64200 NÄRPES

**Luvian Saha Oy/ Katkonta-aineistosta laskettu arvio**

| Virkesortiment  | Första gallring |                  | Gallring       |                  | Förnyelseavverkning |                  | Totalt         |                  |
|---|-----------------|------------------|----------------|------------------|---------------------|------------------|----------------|------------------|
|   | m <sup>3</sup>  | €/m <sup>3</sup> | m <sup>3</sup> | €/m <sup>3</sup> | m <sup>3</sup>      | €/m <sup>3</sup> | m <sup>3</sup> | €                |
| TALLSTOCK   | 0,0             | 0,00             | 0,0            | 0,00             | 253,0               | 76,00            | 253,0          | 19228,00         |
| TALLMASSAVED  | 0,0             | 0,00             | 0,0            | 0,00             | 94,0                | 31,00            | 94,0           | 2914,00          |
| Tallsmåstock  | 0,0             | 0,00             | 0,0            | 0,00             | 27,0                | 39,00            | 27,0           | 1053,00          |
| GRANSTOCK   | 0,0             | 0,00             | 0,0            | 0,00             | 1103,0              | 78,50            | 1103,0         | 86585,50         |
| GRANMASSAVED  | 0,0             | 0,00             | 0,0            | 0,00             | 345,0               | 31,00            | 345,0          | 10695,00         |
| Gransmåstock  | 0,0             | 0,00             | 0,0            | 0,00             | 121,0               | 39,00            | 121,0          | 4719,00          |
| Gransmassaved, rötskadad                                      | 0,0             | 0,00             | 0,0            | 0,00             | 118,0               | 22,00            | 118,0          | 2596,00          |
| BJÖRKSTOCK  | 0,0             | 0,00             | 0,0            | 0,00             | 16,0                | 50,00            | 16,0           | 800,00           |
| BJÖRKMASSAVED   | 0,0             | 0,00             | 0,0            | 0,00             | 174,0               | 30,00            | 174,0          | 5220,00          |
| Uppskattning totalt   | 0,0             |                  | 0,0            |                  | 2251,0              |                  | 2251,0         | 133810,50        |
| Avvärjning av rotröta   |                 |                  |                |                  |                     |                  |                | -721,35          |
| Bekämpning av rotröta: Total barrmängd x 0,35€/m <sup>3</sup> |                 |                  |                |                  |                     |                  |                |                  |
| Annan inkomst   |                 |                  |                |                  |                     |                  |                | 6748,00          |
| Hyggesrester: Total gransmängd x 5,00€/m <sup>3</sup>         |                 |                  |                |                  |                     |                  |                |                  |
| <b>Uppskattat totalvärde</b>                                  |                 |                  |                |                  |                     |                  |                | <b>139837,15</b> |

**Nova Forest**

| Virkesortiment   | Första gallring |                  | Gallring       |                  | Förnyelseavverkning |                  | Totalt         |                  |
|--|-----------------|------------------|----------------|------------------|---------------------|------------------|----------------|------------------|
|  | m <sup>3</sup>  | €/m <sup>3</sup> | m <sup>3</sup> | €/m <sup>3</sup> | m <sup>3</sup>      | €/m <sup>3</sup> | m <sup>3</sup> | €                |
| TALLSTOCK  | 0,0             | 0,00             | 0,0            | 0,00             | 253,0               | 74,50            | 253,0          | 18848,50         |
| TALLMASSAVED   | 0,0             | 0,00             | 0,0            | 0,00             | 121,0               | 34,00            | 121,0          | 4114,00          |
| GRANSTOCK  | 0,0             | 0,00             | 0,0            | 0,00             | 1103,0              | 79,00            | 1103,0         | 87137,00         |
| GRANMASSAVED   | 0,0             | 0,00             | 0,0            | 0,00             | 466,0               | 35,00            | 466,0          | 16310,00         |
| Gransmassaved, rötskadad                               | 0,0             | 0,00             | 0,0            | 0,00             | 118,0               | 25,00            | 118,0          | 2950,00          |
| BJÖRKSTOCK   | 0,0             | 0,00             | 0,0            | 0,00             | 16,0                | 34,00            | 16,0           | 544,00           |
| BJÖRKMASSAVED  | 0,0             | 0,00             | 0,0            | 0,00             | 174,0               | 34,00            | 174,0          | 5916,00          |
| Uppskattning totalt                                    | 0,0             |                  | 0,0            |                  | 2251,0              |                  | 2251,0         | 135819,50        |
| Annan inkomst  |                 |                  |                |                  |                     |                  |                | 2245,00          |
| Hyggesrester: 449m <sup>3</sup> x 5,00€/m <sup>3</sup> |                 |                  |                |                  |                     |                  |                |                  |
| <b>Uppskattat totalvärde</b>                           |                 |                  |                |                  |                     |                  |                | <b>138064,50</b> |

KAPNINGSUPPSKATTNING: Tillräcklig kapningsdatan saknas för Nova Forest. Använder mängden från Luvian Sahas kapningsdata.

**Metsä Group / Runkohinta**

| Virkesortiment               | Första gallring |                  | Gallring       |                  | Förnyelseavverkning |                  | Totalt         |                  |
|------------------------------|-----------------|------------------|----------------|------------------|---------------------|------------------|----------------|------------------|
|                              | m <sup>3</sup>  | €/m <sup>3</sup> | m <sup>3</sup> | €/m <sup>3</sup> | m <sup>3</sup>      | €/m <sup>3</sup> | m <sup>3</sup> | €                |
| TALLHELSTAM                  | 0,0             | 0,00             | 0,0            | 0,00             | 374,0               | 58,10            | 374,0          | 21729,40         |
| GRANHELSTAM                  | 0,0             | 0,00             | 0,0            | 0,00             | 1569,0              | 54,70            | 1569,0         | 85824,30         |
| Gransmassaved, rötskadad     | 0,0             | 0,00             | 0,0            | 0,00             | 118,0               | 15,00            | 118,0          | 1770,00          |
| BJÖRKSTOCK                   | 0,0             | 0,00             | 0,0            | 0,00             | 32,0                | 40,00            | 32,0           | 1280,00          |
| BJÖRKMASSAVED                | 0,0             | 0,00             | 0,0            | 0,00             | 158,0               | 26,50            | 158,0          | 4187,00          |
| Uppskattning totalt          | 0,0             |                  | 0,0            |                  | 2251,0              |                  | 2251,0         | 114790,70        |
| Bonus för virkeshandel       |                 |                  |                |                  |                     |                  |                | 1350,60          |
| Bonus 0,60€/m <sup>3</sup>   |                 |                  |                |                  |                     |                  |                |                  |
| <b>Uppskattat totalvärde</b> |                 |                  |                |                  |                     |                  |                | <b>116141,30</b> |

Philip Wissander | +35841 7320992 | philip.wissander@svf.fi

Skogsvårdsföreningen Österbotten rf. / MHY Österbotten | 2207882-9 | PB 186 65101 Vaasa

## Anbudsjämförelse

12.11.2023

Närpes församling Ekonomikontoret | +358407117680  
Kambvägen 2 Bst. 2 64200 NÄRPES**UPM-Kymmene Oyj/ Katkosta-aineistosta laskettu arvio**

| Virkesortiment  | Första gallring |                  | Gallring       |                  | Förnyelseavverkning |                  | Totalt         |                  |
|---|-----------------|------------------|----------------|------------------|---------------------|------------------|----------------|------------------|
|   | m <sup>3</sup>  | €/m <sup>3</sup> | m <sup>3</sup> | €/m <sup>3</sup> | m <sup>3</sup>      | €/m <sup>3</sup> | m <sup>3</sup> | €                |
| Tallsmåstock  | 0,0             | 0,00             | 0,0            | 0,00             | 5,0                 | 36,00            | 5,0            | 180,00           |
| TALLMASSAVED  | 0,0             | 0,00             | 0,0            | 0,00             | 180,0               | 26,00            | 180,0          | 4680,00          |
| TALLSTOCK   | 0,0             | 0,00             | 0,0            | 0,00             | 189,0               | 67,00            | 189,0          | 12663,00         |
| Granmassaved, rötskadad                               | 0,0             | 0,00             | 0,0            | 0,00             | 118,0               | 16,00            | 118,0          | 1888,00          |
| Gransmåstock  | 0,0             | 0,00             | 0,0            | 0,00             | 139,0               | 36,00            | 139,0          | 5004,00          |
| GRANMASSAVED  | 0,0             | 0,00             | 0,0            | 0,00             | 445,0               | 26,00            | 445,0          | 11570,00         |
| GRANSTOCK   | 0,0             | 0,00             | 0,0            | 0,00             | 985,0               | 67,00            | 985,0          | 65995,00         |
| BJÖRKMASSAVED   | 0,0             | 0,00             | 0,0            | 0,00             | 172,0               | 26,00            | 172,0          | 4472,00          |
| BJÖRKSTOCK  | 0,0             | 0,00             | 0,0            | 0,00             | 18,0                | 40,00            | 18,0           | 720,00           |
| Uppskattning totalt                                   | 0,0             |                  | 0,0            |                  | 2251,0              |                  | 2251,0         | 107172,00        |
| Annan inkomst   |                 |                  |                |                  |                     |                  |                | 4217,50          |
| Hyggesrester: Total gränsmängd x 2,50€/m <sup>3</sup> |                 |                  |                |                  |                     |                  |                |                  |
| <b>Uppskattat totalvärde</b>                          |                 |                  |                |                  |                     |                  |                | <b>111389,50</b> |

Philip Wissander | +35841 7320992 | philip.wissander@svf.fi

Skogsvårdsföreningen Österbotten rf. / MHY Österbotten | 2207882-9 | PB 186 65101 Vaasa

## Anbudsjämförelse

12.11.2023

Närpes församling Ekonomikontoret | +358407117680  
Kambvägen 2 Bst. 2 64200 NÄRPES

| Nova Forest                  |                 |                  |                |                  |                     |                  |                |                 |
|------------------------------|-----------------|------------------|----------------|------------------|---------------------|------------------|----------------|-----------------|
| Virkesortiment               | Första gallring |                  | Gallring       |                  | Förnyelseavverkning |                  | Totalt         |                 |
|                              | m <sup>3</sup>  | €/m <sup>3</sup> | m <sup>3</sup> | €/m <sup>3</sup> | m <sup>3</sup>      | €/m <sup>3</sup> | m <sup>3</sup> | €               |
| TALLSTOCK                    | 62,0            | 60,00            | 85,0           | 60,00            | 0,0                 | 0,00             | 147,0          | 8820,00         |
| TALLMASSAVED                 | 845,0           | 25,00            | 648,0          | 25,00            | 0,0                 | 0,00             | 1493,0         | 37325,00        |
| GRANSTOCK                    | 2,0             | 60,00            | 1,0            | 60,00            | 0,0                 | 0,00             | 3,0            | 180,00          |
| GRANMASSAVED                 | 27,0            | 24,00            | 16,0           | 24,00            | 0,0                 | 0,00             | 43,0           | 1032,00         |
| BJÖRKMASSAVED                | 358,0           | 24,00            | 288,0          | 24,00            | 0,0                 | 0,00             | 646,0          | 15504,00        |
| Uppskattning totalt          | 1294,0          |                  | 1038,0         |                  | 0,0                 |                  | 2332,0         | 62861,00        |
| <b>Uppskattat totalvärde</b> |                 |                  |                |                  |                     |                  |                | <b>62861,00</b> |

| Metsä Group / Runkohinta     |                 |                  |                |                  |                     |                  |                |                 |
|------------------------------|-----------------|------------------|----------------|------------------|---------------------|------------------|----------------|-----------------|
| Virkesortiment               | Första gallring |                  | Gallring       |                  | Förnyelseavverkning |                  | Totalt         |                 |
|                              | m <sup>3</sup>  | €/m <sup>3</sup> | m <sup>3</sup> | €/m <sup>3</sup> | m <sup>3</sup>      | €/m <sup>3</sup> | m <sup>3</sup> | €               |
| TALLHELSTAM                  | 907,0           | 22,70            | 733,0          | 31,30            | 0,0                 | 0,00             | 1640,0         | 43531,80        |
| GRANHELSTAM                  | 29,0            | 25,90            | 17,0           | 31,40            | 0,0                 | 0,00             | 46,0           | 1284,90         |
| BJÖRKMASSAVED                | 358,0           | 22,50            | 288,0          | 24,30            | 0,0                 | 0,00             | 646,0          | 15053,40        |
| Uppskattning totalt          | 1294,0          |                  | 1038,0         |                  | 0,0                 |                  | 2332,0         | 59870,10        |
| Bonus för virkeshandel       |                 |                  |                |                  |                     |                  |                | 1399,20         |
| Bonus 0,60€/m <sup>3</sup>   |                 |                  |                |                  |                     |                  |                |                 |
| <b>Uppskattat totalvärde</b> |                 |                  |                |                  |                     |                  |                | <b>61269,30</b> |

| UPM-Kymmene Oyj              |                 |                  |                |                  |                     |                  |                |                 |
|------------------------------|-----------------|------------------|----------------|------------------|---------------------|------------------|----------------|-----------------|
| Virkesortiment               | Första gallring |                  | Gallring       |                  | Förnyelseavverkning |                  | Totalt         |                 |
|                              | m <sup>3</sup>  | €/m <sup>3</sup> | m <sup>3</sup> | €/m <sup>3</sup> | m <sup>3</sup>      | €/m <sup>3</sup> | m <sup>3</sup> | €               |
| TALLSTOCK                    | 62,0            | 42,00            | 85,0           | 64,00            | 0,0                 | 0,00             | 147,0          | 8044,00         |
| Tallsmåstock                 | 0,0             | 0,00             | 18,0           | 32,00            | 0,0                 | 0,00             | 18,0           | 576,00          |
| TALLMASSAVED                 | 845,0           | 22,00            | 630,0          | 25,00            | 0,0                 | 0,00             | 1475,0         | 34340,00        |
| GRANSTOCK                    | 2,0             | 42,00            | 1,0            | 64,00            | 0,0                 | 0,00             | 3,0            | 148,00          |
| Gransmåstock                 | 0,0             | 0,00             | 2,0            | 32,00            | 0,0                 | 0,00             | 2,0            | 64,00           |
| GRANMASSAVED                 | 27,0            | 22,00            | 14,0           | 25,00            | 0,0                 | 0,00             | 41,0           | 944,00          |
| BJÖRKMASSAVED                | 358,0           | 22,00            | 288,0          | 25,00            | 0,0                 | 0,00             | 646,0          | 15076,00        |
| Uppskattning totalt          | 1294,0          |                  | 1038,0         |                  | 0,0                 |                  | 2332,0         | 59192,00        |
| <b>Uppskattat totalvärde</b> |                 |                  |                |                  |                     |                  |                | <b>59192,00</b> |

| Svf drivningstjänst          |                 |                  |                |                  |                     |                  |                |                 |
|------------------------------|-----------------|------------------|----------------|------------------|---------------------|------------------|----------------|-----------------|
| Virkesortiment               | Första gallring |                  | Gallring       |                  | Förnyelseavverkning |                  | Totalt         |                 |
|                              | m <sup>3</sup>  | €/m <sup>3</sup> | m <sup>3</sup> | €/m <sup>3</sup> | m <sup>3</sup>      | €/m <sup>3</sup> | m <sup>3</sup> | €               |
| TALLSTOCK                    | 62,0            | 50,00            | 85,0           | 58,00            | 0,0                 | 0,00             | 147,0          | 8030,00         |
| TALLMASSAVED                 | 845,0           | 22,00            | 648,0          | 25,00            | 0,0                 | 0,00             | 1493,0         | 34790,00        |
| GRANSTOCK                    | 2,0             | 50,00            | 1,0            | 58,00            | 0,0                 | 0,00             | 3,0            | 158,00          |
| GRANMASSAVED                 | 27,0            | 22,00            | 16,0           | 25,00            | 0,0                 | 0,00             | 43,0           | 994,00          |
| BJÖRKMASSAVED                | 358,0           | 22,00            | 288,0          | 25,00            | 0,0                 | 0,00             | 646,0          | 15076,00        |
| Uppskattning totalt          | 1294,0          |                  | 1038,0         |                  | 0,0                 |                  | 2332,0         | 59048,00        |
| <b>Uppskattat totalvärde</b> |                 |                  |                |                  |                     |                  |                | <b>59048,00</b> |

Philip Wissander | +35841 7320992 | philip.wissander@svf.fi

Skogsvårdsföreningen Österbotten rf. / MHY Österbotten | 2207882-9 | PB 186 65101 Vaasa



## Anbudsjämförelse

12.11.2023

Närpes församling Ekonomiekontoret | +358407117680  
Kambvägen 2 Bst. 2 64200 NÄRPES**Westas Oy**

| Virkessortiment                                | Första gallring |                  | Gallring       |                  | Förnyelseavverkning |                  | Totalt         |                 |
|--|-----------------|------------------|----------------|------------------|---------------------|------------------|----------------|-----------------|
|  | m <sup>3</sup>  | €/m <sup>3</sup> | m <sup>3</sup> | €/m <sup>3</sup> | m <sup>3</sup>      | €/m <sup>3</sup> | m <sup>3</sup> | €               |
| TALLSTOCK                                      | 62,0            | 55,00            | 85,0           | 69,00            | 0,0                 | 0,00             | 147,0          | 9275,00         |
| TALLMASSAVED                                   | 845,0           | 19,50            | 648,0          | 26,50            | 0,0                 | 0,00             | 1493,0         | 33649,50        |
| GRANSTOCK                                      | 2,0             | 55,00            | 1,0            | 69,00            | 0,0                 | 0,00             | 3,0            | 179,00          |
| GRANMASSAVED                                   | 27,0            | 19,50            | 16,0           | 26,50            | 0,0                 | 0,00             | 43,0           | 950,50          |
| BJÖRKMMASSAVED                                 | 358,0           | 19,50            | 288,0          | 26,50            | 0,0                 | 0,00             | 646,0          | 14613,00        |
| Uppskattning totalt                            | 1294,0          |                  | 1038,0         |                  | 0,0                 |                  | 2332,0         | 58667,00        |
| Avvärjning av rottröta                         |                 |                  |                |                  |                     |                  |                | -699,60         |
| Bekämpning av rottröta: Total mängd x 0,30€/m3 |                 |                  |                |                  |                     |                  |                |                 |
| <b>Uppskattat totalvärde</b>                   |                 |                  |                |                  |                     |                  |                | <b>57967,40</b> |

Philip Wissander | +35841 7320992 | philip.wissander@svf.fi

Skogsvårdsföreningen Österbotten rf. / MHY Österbotten | 2207882-9 | PB 186 65101 Vaasa